

EN



Evcharge

User Manual

Table of Contents

1. Introduction.	1
2. Purpose of the Manual.	1
3. System Requirements.	1
4. Installation.	1
5. Getting started.	1
5.1 Account Creation and Login.	1
6. Select Scenario	2
6.1 For the scenario you have your own charge point.	2
6.1.1 Charging Process.	3
6.1.2 Authorize your charge point to be used by others.	4
6.2 For the scenario you are the car owner	5
6.2.1 Finding charge point.	5
6.2.2 Charging process.	6
7. Payment options.	6
8. Frequently Asked Questions (FAQs).	7
9. Support and contact information.	7

1. Introduction

Evcharge is an application enabling you:

- Integrate your car and see the state of charge point when charging.
- Connect your home charge point and share it with friends and family.
- Reduce costs and environmental impact with our intelligent charging functionality.
- Find the public charge points.

2. Purpose of the Manual

This user manual provides detailed instructions on how to use the Evcharge App to find, reserve, and manage charge points for your electric vehicle (EV). It aims to help users navigate through the app's features effectively and make the most of their charging experience.

3. System Requirements

To use the Evcharge App, ensure that you have a compatible smartphone or tablet running the latest version of iOS or Android.

4. Installation

Download and install the Evcharge App from the official app store for your device (e.g., Apple App Store or Google Play Store). Or you also can use your mobile browser to scan the QR code below and download the App.



Figure 1 - QR code for download

5. Getting started

5.1 Account Creation and Login

To create an account: you can follow the steps below:

Step 1: Open Evcharge App, and click on Sign Up.

Step 2: Enter your Email and select the country then click on Continue.

Step 3: Enter the verification code you received (you will be received an verification code in your email).

Step 4: Set password and accept the Privacy policy and User terms then click on Sign up.

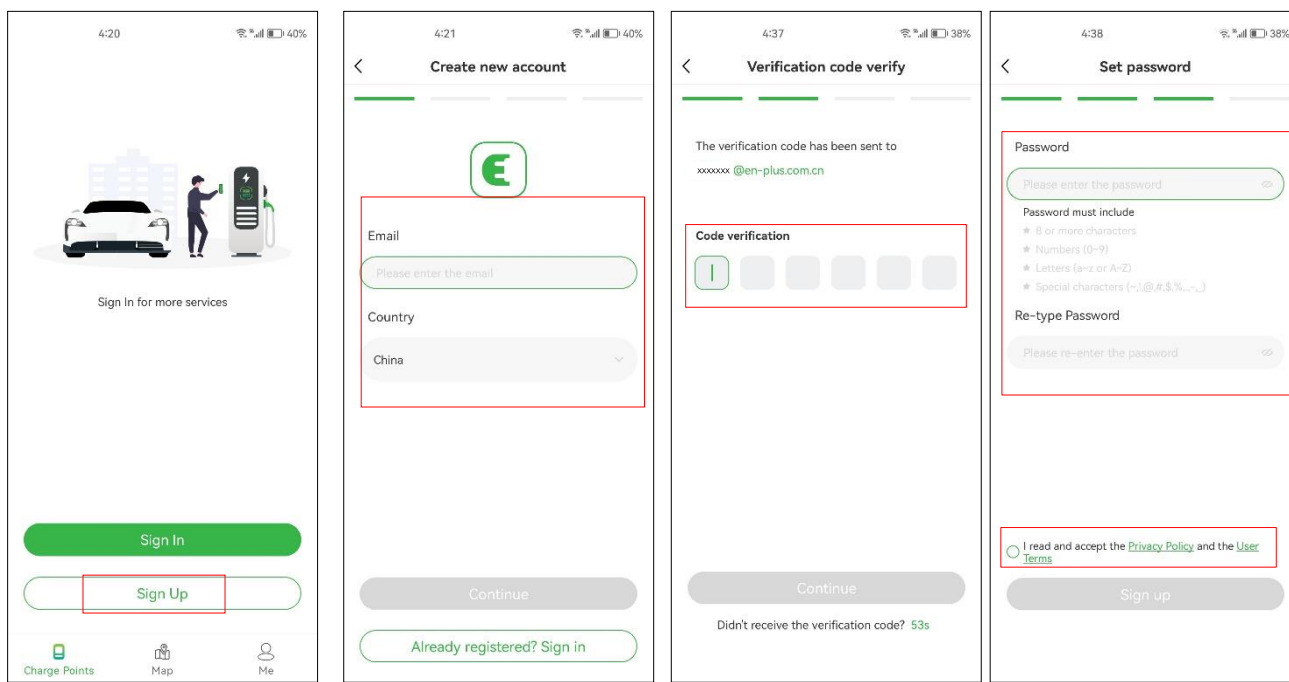

Figure 2 - Create an account

If you have an account in Chargein, you can use the account to sign in Evcharge.

Step 1: Open Evcharge App, and click on Sign in.

Step 2: Click on the Chargein Icon at the end of the screen.

Step 3: Select the country, enter the phone number and password then click on Confirm.

Step 4: You will be prompted to bind your email.

Step 5: After binding your email, you will be received a verification code, enter the verification code.

Step 6: Set password and accept the Privacy policy and User terms then click on Sign up.

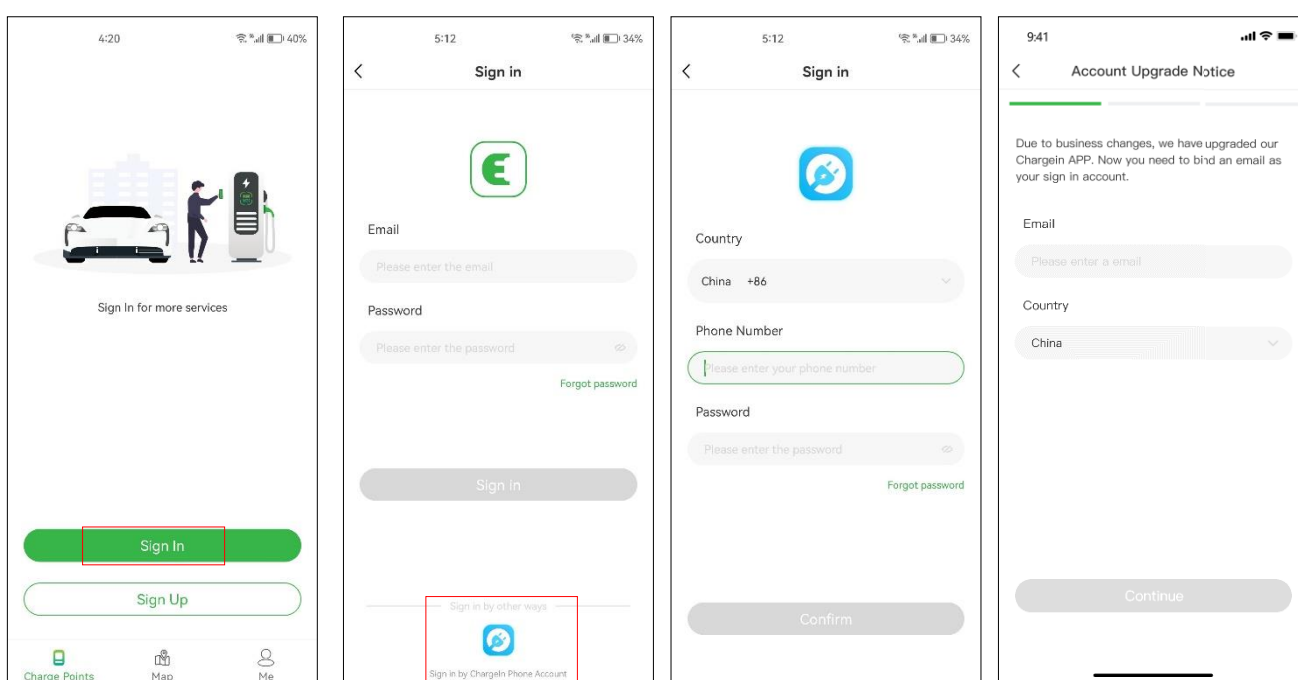

Figure 3 - Log in with Chargein account



Chargein has been upgraded to Evcharge App. If you already have a Chargein account, you can use it to sign in to Evcharge; however, you will be requested to bind your email address and set a password, and your Chargein App data will be synchronized to Evcharge. When you sign in Evcharge the next time, you must enter the new password and Email; the previous login method for Chargein will be invalid.

6. Select Scenario

Based on your role, Evcharge offers two scenarios for you to use the charging service: if you have your own home charge point, click on the Charge Point icon, and follow Section 6.1 for instruction, however, if you want to find a public charge point to charge your car, click on the Map icon and skip to Section 6.2 for instruction, as shown in Figure 4- Select Scenario.

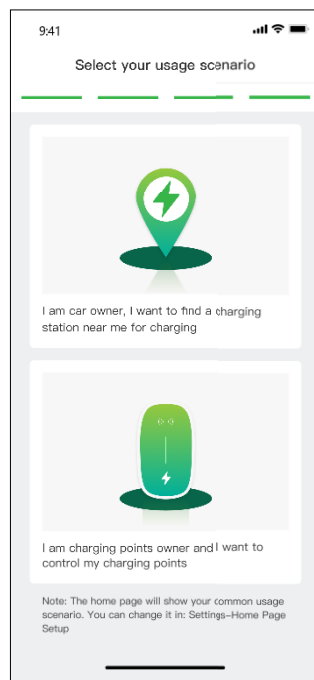

Figure 4 - Select Scenario

6.1 For the scenario you have your own charge point

For the scenario you have your own home charge point, before you initiate a charging session using Evcharge, you are required to make some configurations first, please follow the following steps to complete the configuration:

Step 1: Enable permissions

You will be presented with a page where you can allow Bluetooth, Wi-Fi, and location permissions, as shown on Figure 5 - Permission.

Step 2: Select the brand of charger point

Select your charge point's brand, as shown in Figure 6 - Select brand.

Step 3: Bind the charge point

There are three ways to bind the charge point, as shown in Figure 7 - Add a charge point.

- **Scan the QR code:** Scan the QR code on the charge point.
- **Add a charge point manually:** Enter the ID of the charge point.
- **Check for nearby charger point:** Check the available charge points nearby, and choose the ID of the charge point you want to bind to.

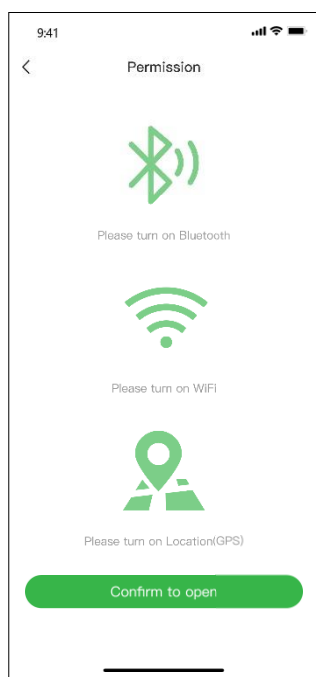

Figure 5 - Permission

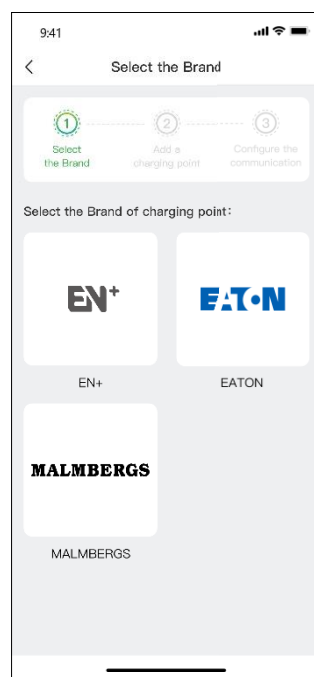

Figure 6 - Select brand

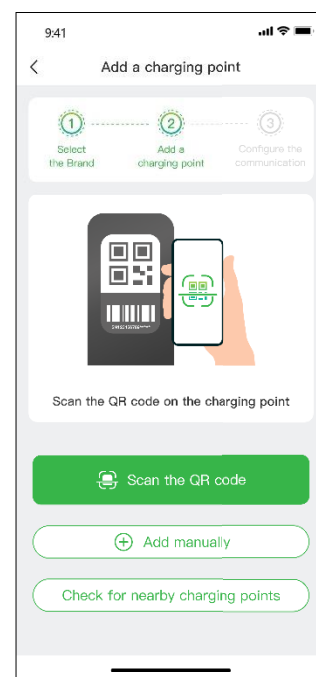

Figure 7 - Add a charge point

Step 4: Select operator

Select the Operator from the list; the operator is the one from whom you purchased your charging point.

Step 5: Select the communication mode

To establish a communication for your charge point, there are three communication modes for you to select:

Online mode: In this mode, you need to select a network method, as shown below:

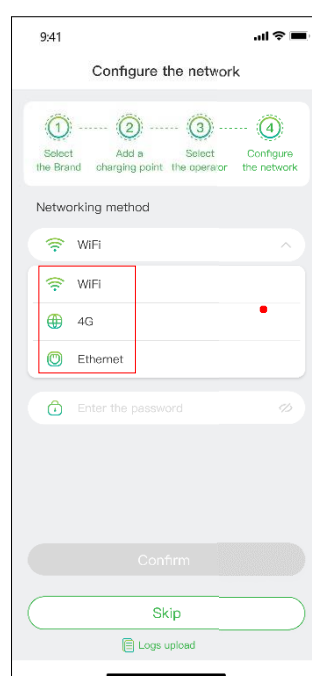
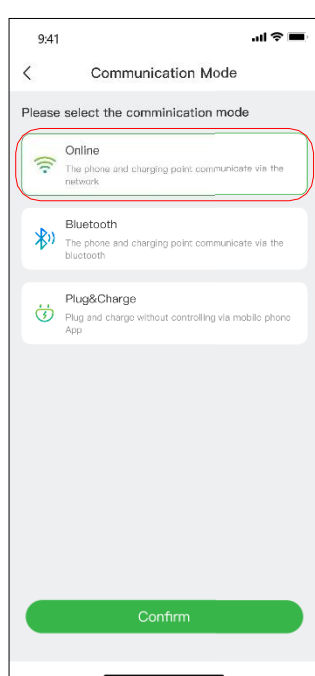

The available networking method may vary depending on the configuration of your charge point.

Figure 8 - Online mode

Bluetooth mode: To connect your charge point to your mobile device via Bluetooth.

Plug & Charge mode: Select this mode, and you can get your car charged by simply plugging the connector into your car.

6.1.1 Charging Process

There are three ways for you to charge your car:

- Charging via Network
- Charging Via a RFID card
- Plug & Charge.

Charging via network

When you select Charging via network, please refer to the above Online Mode, and make sure you have completed the network configuration.

You can directly start the charging session, or you also can customize the charging by setting the maximum current and the charging schedule when you reach the page as shown in Figure 9 - Charging via network.

Here is the signal strength of the Wi-Fi. Where Wi-Fi will be used the chargepoint must be in range of a wireless access point and the signal must be strong and stable at the charge point. Users may need to consider an external antenna and/or booster to their Wi-Fi system to reach remote charge points.

- Set the current at a gradient of 1A.
- Set the time period you want to charge your car, then the charging session will start and end at the set time.

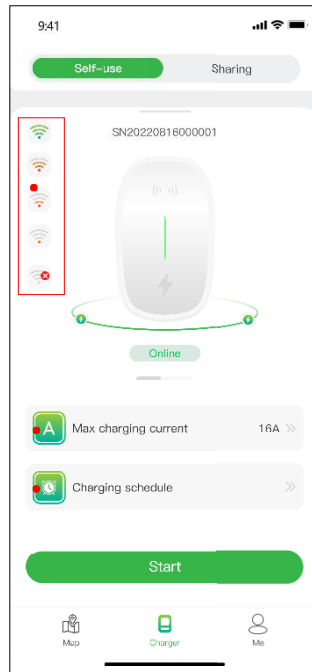

If the signal strength of Wi-Fi is poor, you will be prompted with the tip to change to Bluetooth mode.

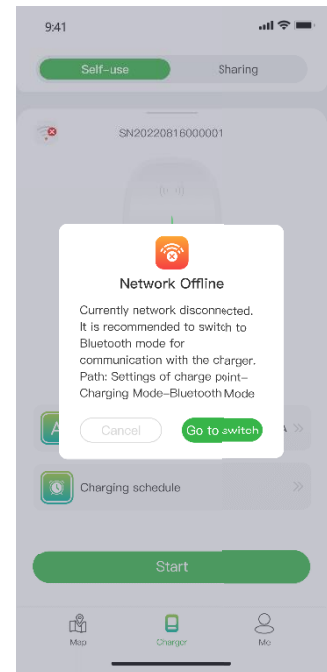

Figure 9 - Charging via network



The purpose for setting the maximum charging current is to ensure the household electricity consumption, for example, if the current threshold for tripping in your home is 50A and the household appliances have consumed 30A, you must ensure that the output current for the charge point falls within 20A to avoid tripping.

Sometimes the status of the charge point and its network states may not be up to date, you need to refresh the status by slightly pulling down the page.

Pull down slightly to get the charge point state refreshed.

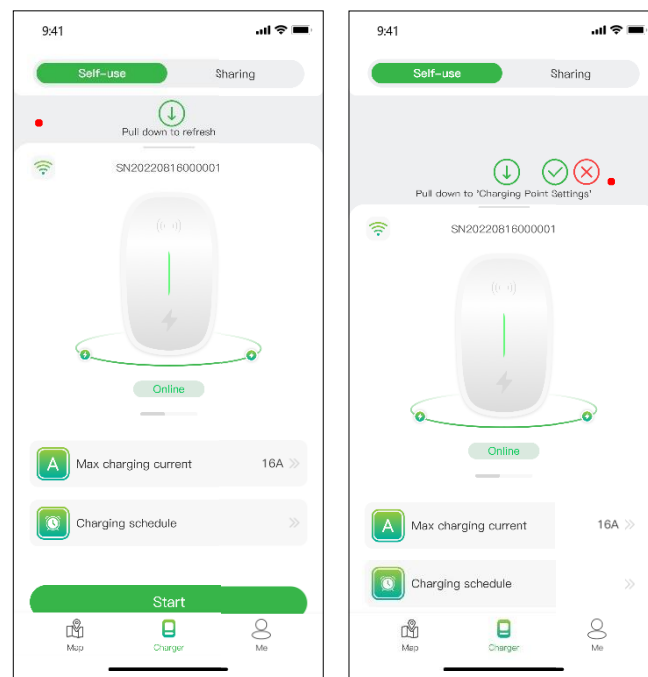

Pull down hard and you will enter the configuration page before charging, where you can reconfigure relevant information for your charge point, as shown on the Figure below.

Figure 10 - Pull down page

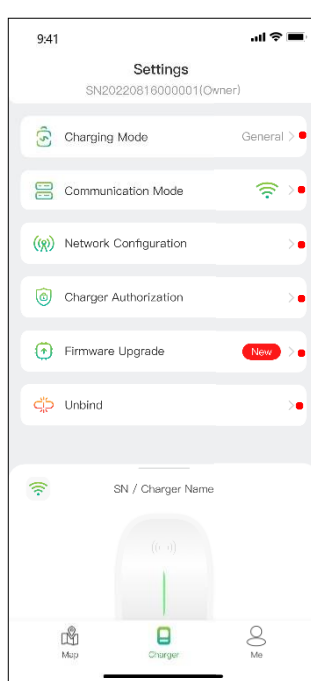

- You can choose the charging modes.
- You can reselect the communication mode.
- You can change a Wi-Fi hotspot or Ethernet or 4G to connect.
- You can authorize your charge point to be used by others, provided they have registered the app.
- In order to provide you with better service, our firmware will be updated from time to time, so please update the firmware to the latest version if prompted.
- The "unbind" operation will not delete your account, but it will delete the information and settings related to this charge point.

Figure 11 - Charging setting



The Charging Mode and the networking method in Network Configuration may vary depending on the functional configuration of your charge point.

Note:

The Charging Mode includes General mode, ECO mode, Mix Mode and Load balance mode.

ECO mode: It's a way to charge your car with solar energy, allowing you to travel truly economically and carbon-free. When the photovoltaic current is sufficient, you can use this mode to charge your car.

Mix mode: it's a way to charge your car by combining photovoltaic current and grid. If the photovoltaic current is lower than the set value then the car will be charged by the grid.

Load balance mode: it's a way to ensure the household electricity consumption first and avoid tripping.

This mode requires to be equipped with a smart or CT or both of them to monitor the current.

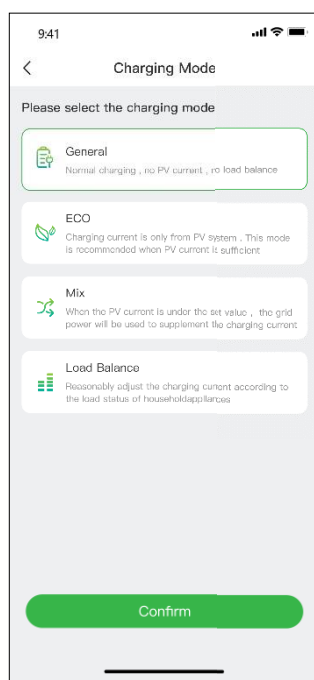

Figure 12 - Charging mode

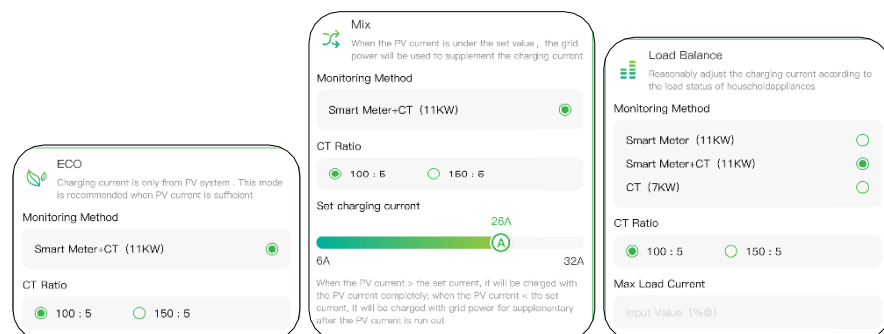

Figure 13- Charging mode selection



The mix mode and load balance mode require to equipped with a smart or CT or both of them to monitoring the current.

Clicking on the **Start** button, and the charging session will begin after the charge point responds successfully. As shown below, you can view the charging information, including charging speed, charging time, voltage, current and power on the App, and you also can click on the **Stop Charging** button to terminate the charging session.

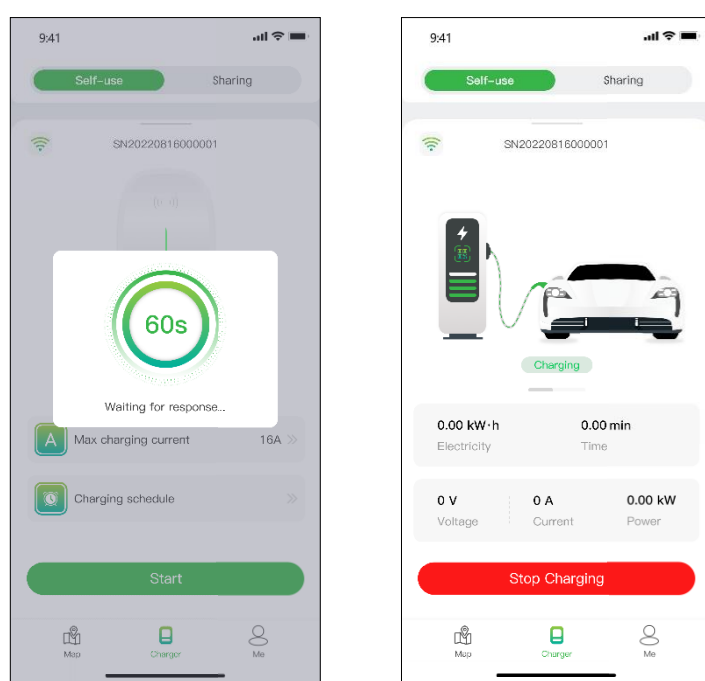

Figure 14 - Charging

Charging via a RFID card

Before you charge your car, you need to add a RFID card first.

Click **Me > Card Management > Add a card** to add a RFID card for your charge point.

After plugging the connector into the car, you can use the card to start and end the charging session by touching the sensor area of the charge point.

Plug & Charge

You need to switch the communication mode to plug & charge by pulling down the charging page hard, then just plug the connector into the car and the charging session begins.

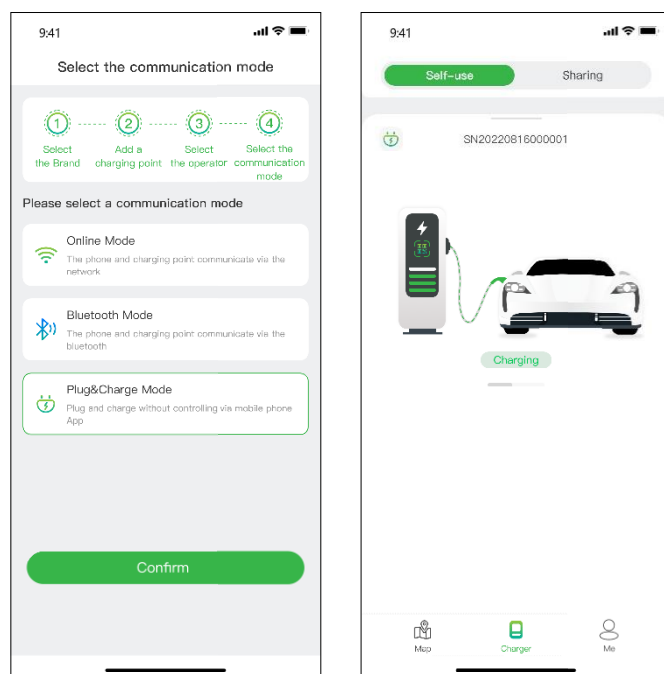

Figure 15 - Plug & charge

6.1.2 Authorize your charge point to be used by others

By way of authorization, Evcharge provides two ways for you and your family and friends to share charge points: Authorize by binding email and authorize by RFID card.

Authorize by binding email

Before using this function, please make sure that the authorized users have downloaded and registered Evcharge. Pull down hard on the charging page to enter the setting page, select charge point authorization to add authorized users.

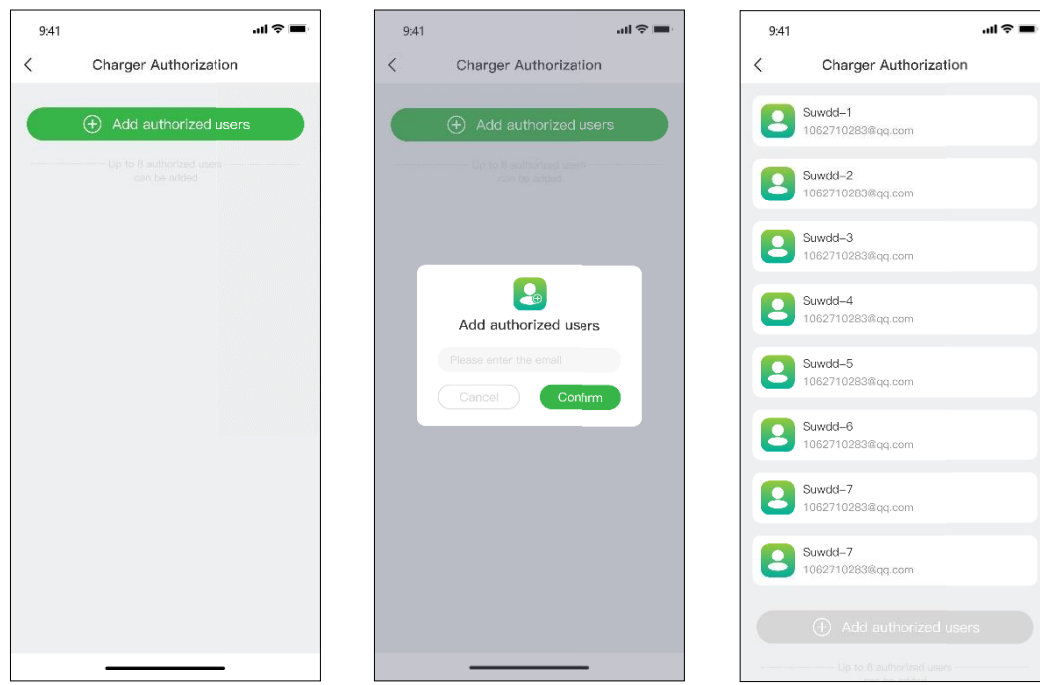

Figure 16 - Authorize by email



You can authorize up to eight users.

Authorize by RFID card

Before using this function, please make sure that the authorized users have downloaded and registered Evcharge, and have added the RFID card, you need get the data of the authorized user synchronized to your charge point, and he/she can share the charge point with you.

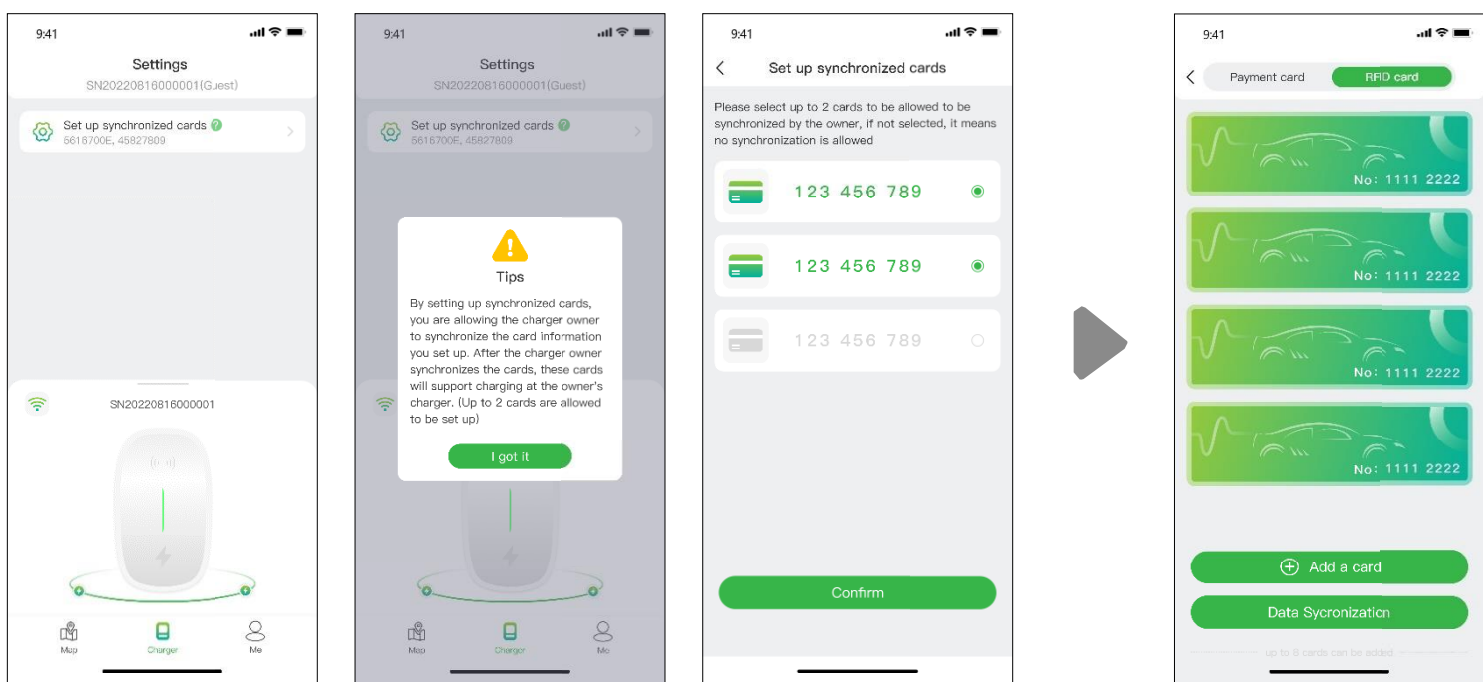

Figure 17 - Authorized user pages (left three) Charge point owner page (right)

6.2 For the scenario you are the car owner

6.2.1 Finding charge point

Map view

Tap on the "Map" icon to access the map view. The map displays charge points in your vicinity. You can zoom in/out and pan the map to explore different areas. Charging points are indicated by icons, and their details can be viewed by tapping on them.

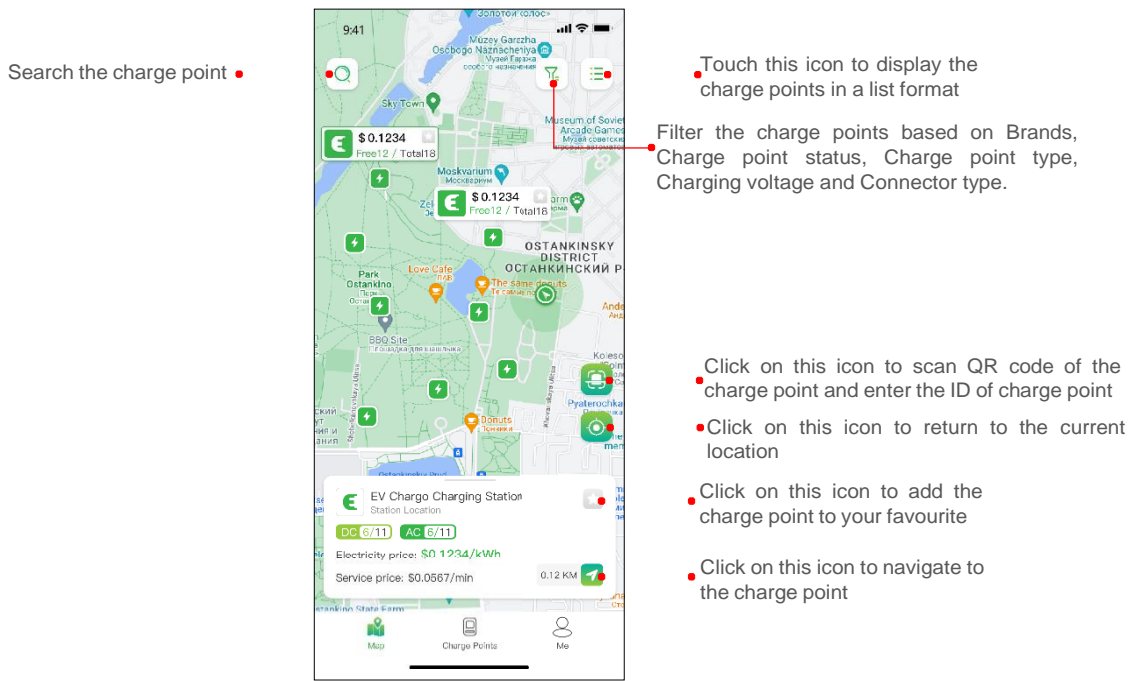

Figure 18 - Map view

List view

To view charge points in a list format, tap on the icon. This provides a sortable list of charge points based on distance, availability, or other filters. Tap icon to return to the Map view.

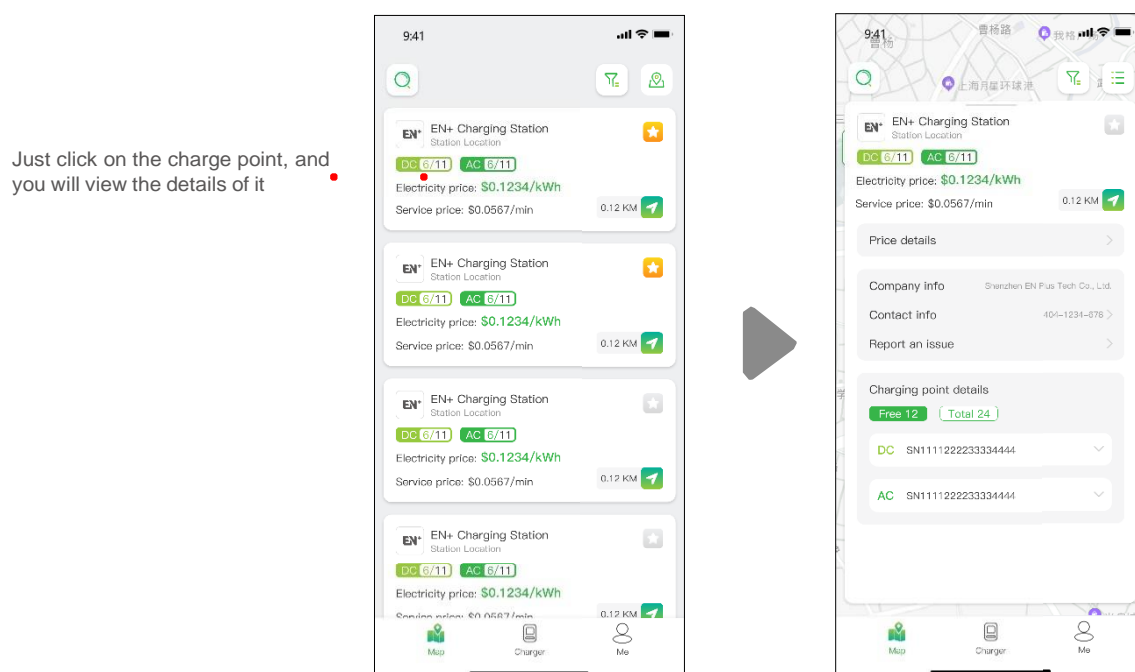



Figure 19 - List view

Filter and search

Use the filter option  to narrow down charge point results based on criteria such as connector type, brands and charge point type, etc. The search function allows you to find specific charge points or locations.

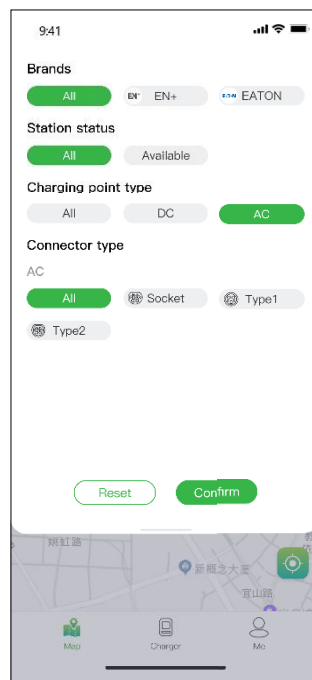

Figure 20 - Filter and search

6.2.2 Charging process

After you get to the charge point, and start the charging session, you will see the page as shown below:

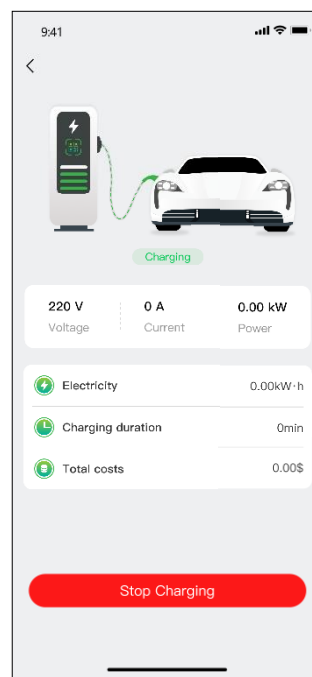

Figure 21 - Charging

7. Payment options

So far, Evcharge has two payment methods: pay the bill directly with a bank card after the charging session ends, or pay the bill by authorizing a specific amount to the bank, and the charged amount will be immediately debited after the charging session concludes.



The payment methods may vary depending on the Operator.

Before paying the bill, you need to add a bank card, the payment will be made via the third-party platform Stripe. Click on the Pay button and you will be prompted with the page to add your bank card information, as shown below:

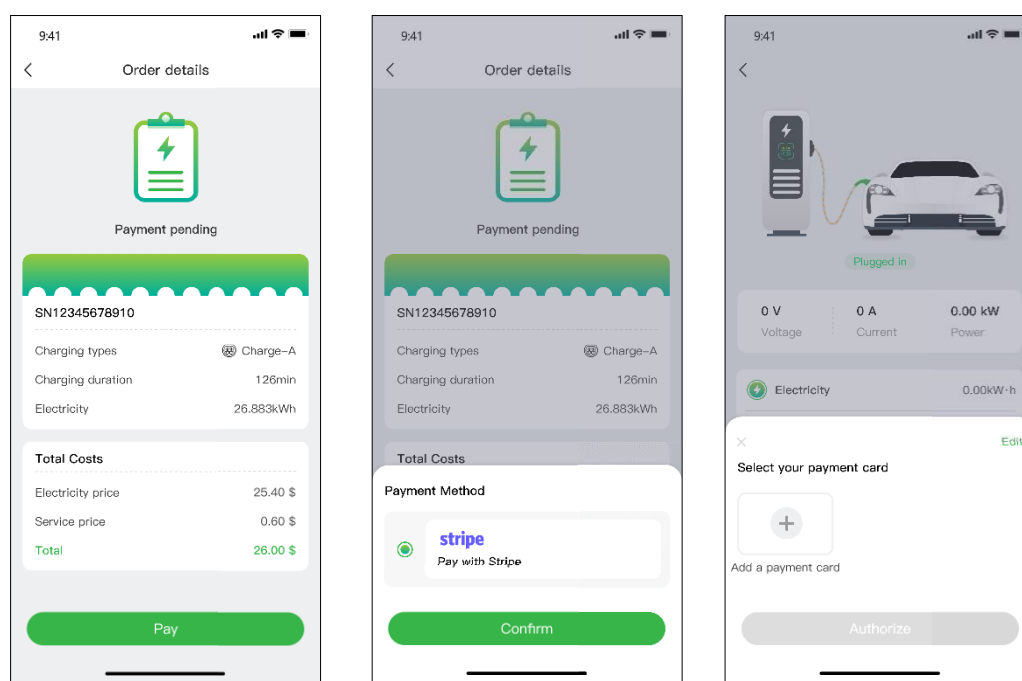

Figure 22 - Payment

If the amount is authorized to the bank and then have your money automatically deducted, you need to authorized a specified amount to the bank to deducted automatically.

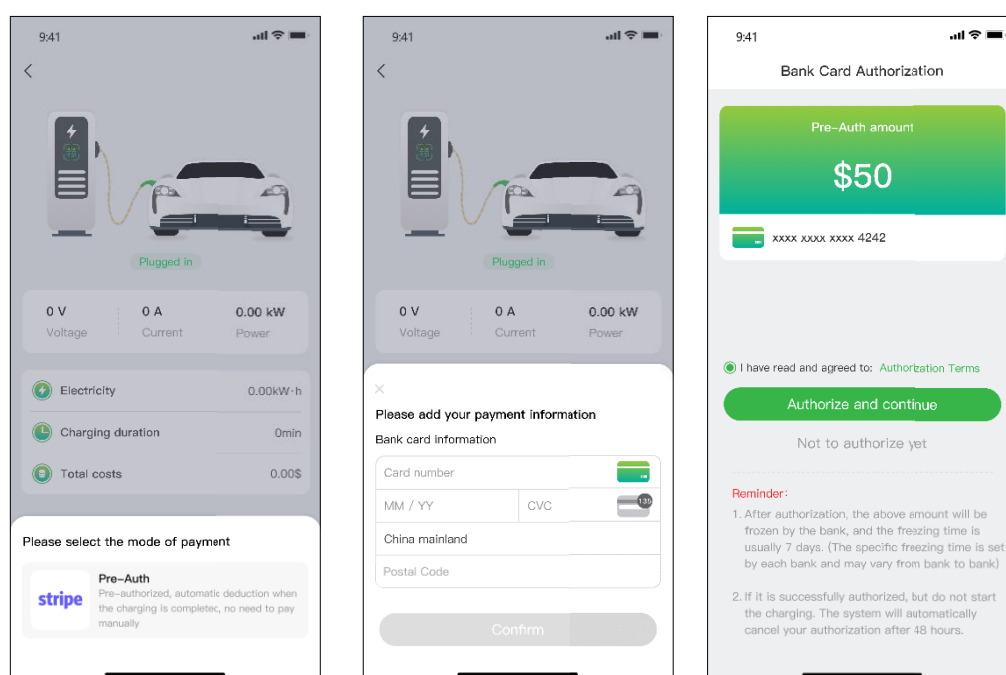

Figure 2 - Bank card authorization

8. Frequently Asked Questions (FAQs)

Q 1: Failed to scan the charger point's QR code

- A 1:
1. Please ensure that Bluetooth permission has been granted in the app and that Bluetooth is enabled on the mobile phone.
 2. Please ensure that the charger's Bluetooth is turned on.
 3. If the problem persists, please restart the charge point.

Q 2: Failed to configure the Network or the charge point is off-line.

- A 2:
1. Please make sure the WiFi configured for the charge point is 2.4G channel.
 2. Please make sure the WiFi name and password configured for the charge point are correct.
 3. If the problem persists, please try configuring the Network again.

Q 3: Charging failure

- A 3:
1. Please ensure that the charge point functions normally, and the communication is normal.
 2. Please ensure that the "charging mode-load balance mode" is not turned on by mistake.
 3. If the problem persists, please contact our after-sales team.

Q 4: Charging stopped at the charge point's side

- A 4:
1. Please ensure the charger functions normally, and the communication is normal.
 2. Please ensure that the connector and electric vehicle are well connected.
 3. If the problem persists, please try restarting the charger.

Q 5: Charging stopped at the electric vehicle's side.

- A 5:
1. Please ensure that the electric vehicle functions normally, and the communication is normal.
 2. Please ensure that the connector and electric vehicle are well connected.
 3. The possible reasons: electric vehicle fault, connection between vehicle and connector fault, grounding fault, CP fault.

Q 6: Fail to scan QR code to bind the charge point

- A 6:
1. If your charge point has been bound, please use your previous account for Chargein to login.
 2. If you fail to find the charge point in App, please reset the charge point, and enable the bluetooth of the charge point, then bind the charge point.
 3. If you are prompted with a tariff when you operate your own home charge point, please contact the operation and maintenance personnel, if it is a charge point for business, please bind the RFID card in App to use.
 4. If you still fail to solve the problem, please contact our after-sales team.

9. Support and contact information





Evcharge

Instrukcja obsługi

Spis treści

1. Wstęp.....	1
2. Opis.	1
3. Wymagania systemowe.	1
4. Instalacja.	1
5. Przygotowanie aplikacji.	1
5. Tworzenie konta I loginu	1
6. Wybór typu użytkownika	2
6.1 Jestem właścicielem stacji ładującej.	2
6.1.1 Proces ładowania.....	3
6.1.2 Autoryzacja twojego punktu ładowania do użytku przez innych użytkowników.	4
6.2 Jestem właścicielem samochodu elektrycznego	5
6.2.1 Znajdowanie punktu ładowania.....	5
6.2.2 Proces ładowania.....	6
7. Opcje płatności.....	6
8. Pytania i odpowiedzi (FAQ).	7
9. Wsparcie i dane kontaktowe	7

1. Wstęp

Evcharge to aplikacja umożliwiająca:

- Integrację samochodu i podgląd stanu ładowania podczas korzystania z urządzenia.
- Podłączenie domowego punktu ładowania i dzielenia się nim z rodziną i przyjaciółmi.
- Redukcję kosztów i pozytywny wpływ na środowisko przy użyciu funkcji inteligentnego ładowania.
-

2. O instrukcji

Niniejsza instrukcja obsługi zawiera szczegółowe instrukcje dotyczące korzystania z aplikacji Evcharge w celu wyszukiwania, rezerwowania i zarządzania punktami ładowania pojazdu elektrycznego (EV). Ma na celu pomóc użytkownikom w efektywnym poruszaniu się po funkcjach aplikacji i jak najlepszym wykorzystaniu możliwości ładowania..

3. Wymagania systemowe

Aby korzystać z aplikacji Evcharge, upewnij się, że masz zgodny smartfon lub tablet z najnowszą wersją systemu iOS lub Android..

4. Instalacja

Pobierz i zainstaluj aplikację Evcharge z oficjalnego sklepu z aplikacjami dla swojego urządzenia (np. Apple App Store lub Google Play Store). Możesz też użyć przeglądarki mobilnej, aby zeskanować poniższy kod QR i pobrać aplikację.



Rysunek 1 — kod QR do pobrania

5. Przygotowanie aplikacji

5.1 Tworzenie konta i loginu

Aby utworzyć konto: wykonaj poniższe czynności::

- 1: Otwórz aplikację EVcharge i kliknij “zarejestruj się”
- 2: Wprowadź swój adres e-mail i wybierz kraj, a następnie kliknij ”kontynuuj”..
- 3: Wprowadź otrzymany kod weryfikacyjny (otrzymasz kod weryfikacyjny w wiadomości e-mail).
- 4: Ustaw hasło i zaakceptuj Politykę prywatności i Warunki użytkowania, a następnie kliknij Zarejestruj się.

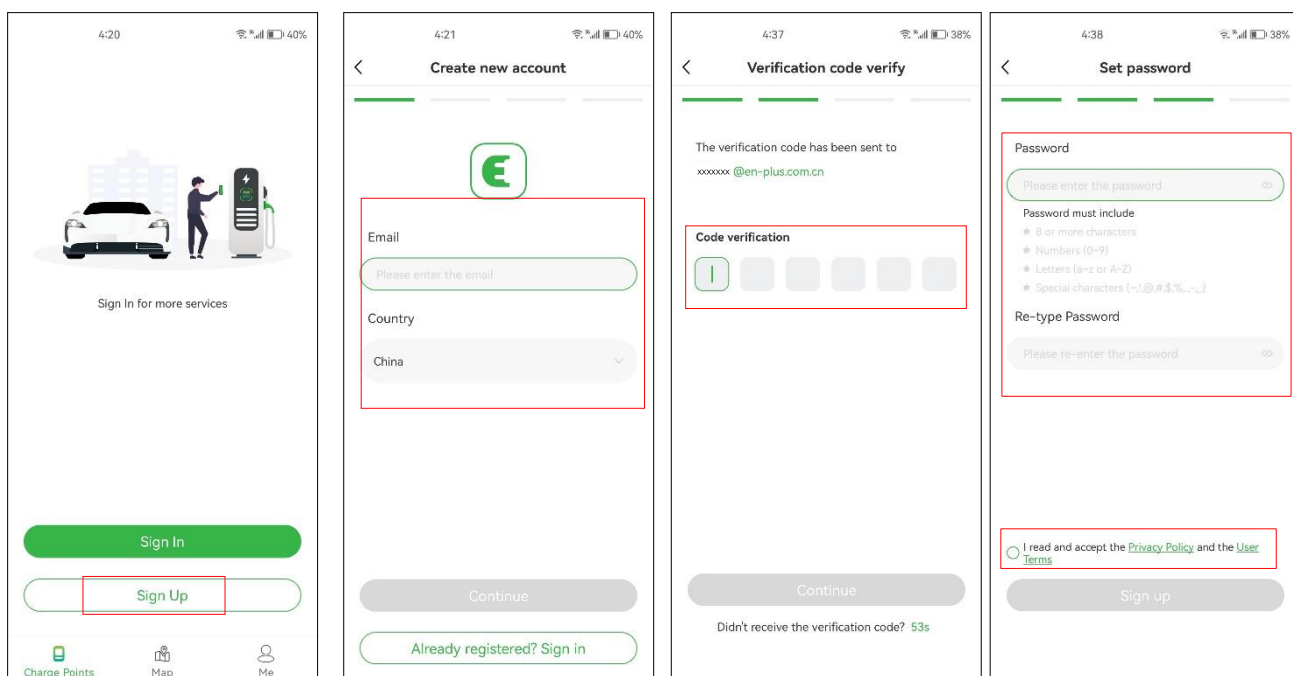

Rysunek 2 — Utwórz konto

Jeśli masz konto w Chargein, możesz użyć tego konta do zalogowania się w Evcharge.

- 1: Otwórz aplikację Evcharge i kliknij “zaloguj się”
- 2: Kliknij ikonę Chargein na końcu ekranu.
- 3: Wybierz kraj, wprowadź numer telefonu i hasło, a następnie kliknij “potwierdź”.
- 4: Zostaniesz poproszony o powiązanie kont przez email.
- 5: Wprowadź otrzymany kod weryfikacyjny.
- 6: Ustaw hasło i zaakceptuj Politykę prywatności i Warunki użytkowania, a następnie kliknij Zarejestruj się..

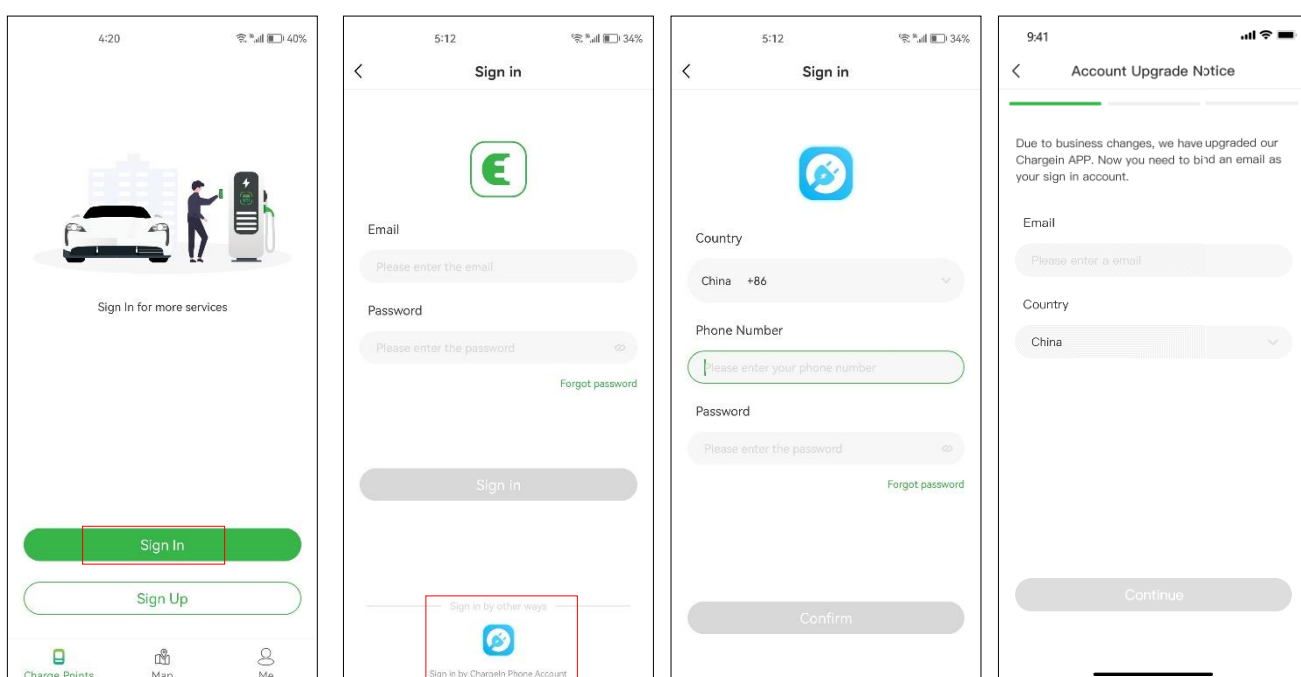

Rysunek 3 — Zaloguj się za pomocą konta Chargein



Aplikacja Chargein została zaktualizowana do aplikacji Evcharge. Jeśli masz już konto Chargein, możesz go użyć do zalogowania się do Evcharge; zostaniesz jednak poproszony o powiązanie adresu e-mail i ustawienie hasła, a dane aplikacji Chargein zostaną zsynchronizowane z Evcharge. Kiedy następnym razem zalogujesz się do Evcharge, musisz wprowadzić nowe hasło i adres e-mail; poprzednia metoda logowania do Chargein będzie nieważna.

6. Wybierz rodzaj użytkownika

W zależności od Twojej roli Evcharge oferuje dwa scenariusze korzystania z usługi ładowania: jeśli masz własny punkt ładowania w domu, kliknij ikonę Punkt ładowania i postępuj zgodnie z instrukcjami w sekcji 6.1, jeśli jednak chcesz znaleźć ładowarkę publiczną, aby naładować samochód, kliknij ikonę mapy i przejdź do sekcji 6.2, aby uzyskać instrukcje, jak pokazano na rysunku 4 — Wybierz scenariusz.

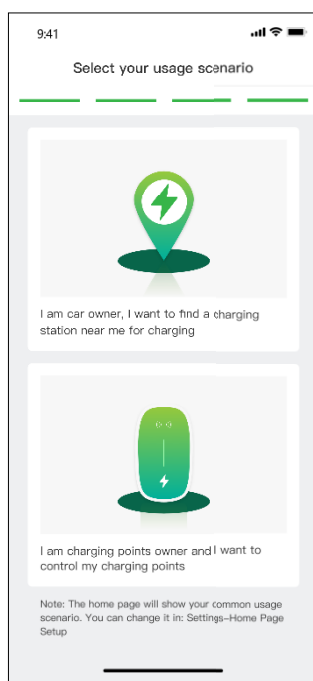

Rysunek 4 — Wybierz scenariusz

6.1 Jestem właścicielem punktu ładowania

W scenariuszu, w którym masz własny domowy punkt ładowania, zanim rozpoczniesz sesję ładowania za pomocą Evcharge, musisz najpierw wykonać pewne konfiguracje. Wykonaj następujące czynności, aby zakończyć konfigurację:

Krok 1: Włącz uprawnienia

Zostanie wyświetlona strona, na której możesz zezwolić na Bluetooth, Wi-Fi i uprawnienia do lokalizacji, jak pokazano na rysunku 5 — Uprawnienia.

Krok 2: Wybierz markę swojej ładowarki.

Wybierz markę punktu ładowania, jak pokazano na rysunku 6 — Wybierz markę..

Krok 3: Powiąż ładowarkę z aplikacją

Istnieją trzy sposoby powiązania punktu ładowania, jak pokazano na rysunku 7 — Dodawanie punktu ładowania..

- **Zeskanuj kod QR:** Zeskanuj kod QR na punkcie ładowania.
- **Dodaj punkt ładowania ręcznie:** Wprowadź identyfikator punktu ładowania.
- **Sprawdź pobliskie punkty ładowania:** Sprawdź dostępne punkty ładowania w pobliżu i wybierz identyfikator punktu ładowania z którym chcesz się połączyć.

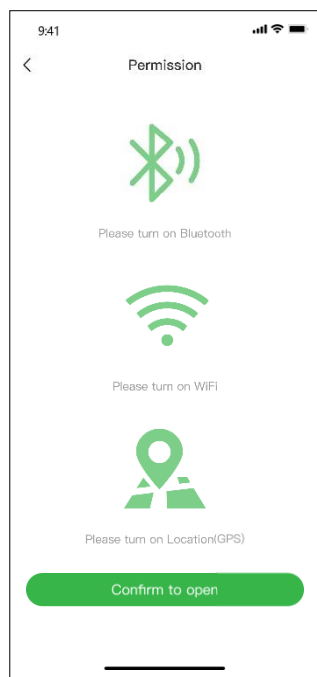

Rysunek 5 - Zgody

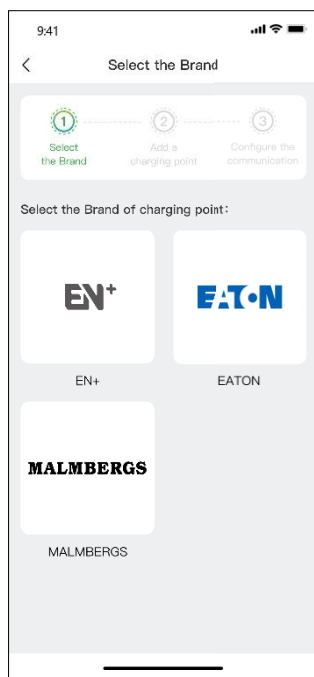

Rysunek 6 – Wybór marki

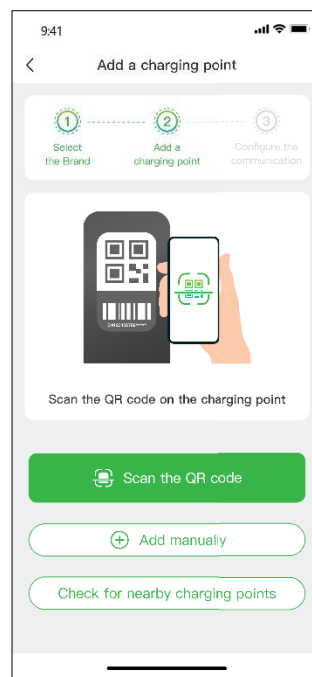

Rysunek 7 – Dodaj punkt ładowania

Krok 4: Wybierz operatora

Wybierz Operatora z listy; operator to ten, od którego kupiłeś punkt ładowania.

Krok 5: Wybierz tryb komunikacji

Aby nawiązać komunikację z punktem ładowania, możesz wybrać trzy tryby komunikacji:

Tryb online: W tym trybie musisz wybrać metodę sieciową, jak pokazano poniżej:

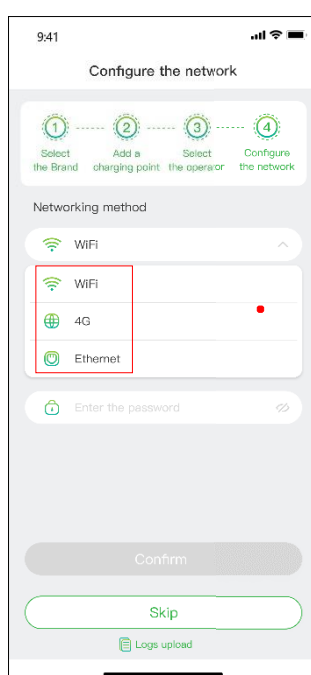
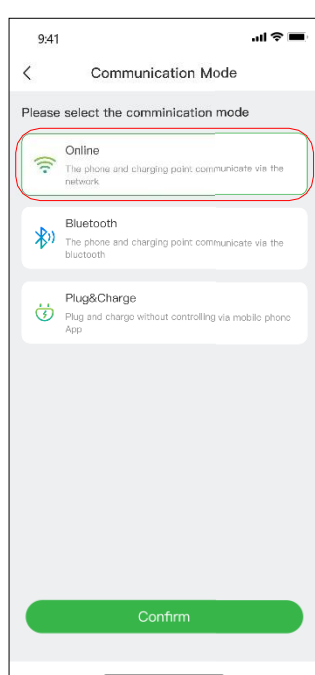

Dostępna metoda połączenia sieciowego może się różnić w zależności od konfiguracji punktu ładowania..

Rysunek 8 – Tryb online

Tryb bluetooth: Aby połączyć punkt ładowania z urządzeniem mobilnym przez Bluetooth.

Tryb podłącz i ładuj: Wybierz ten tryb aby po podłączeniu samochodu natychmiast rozpocząć ładowanie.

6.1.1 Proces ładowania

Samochód możesz naładować na trzy sposoby:

- Ładowanie przez sieć
- Ładowanie Za pomocą karty RFID
- Podłącz i ładuj.

Ładowanie przez sieć

Jeśli wybierzesz opcję Ładowanie przez sieć, zapoznaj się z powyższym trybem online i upewnij się, że konfiguracja sieci została zakończona.

Sesję ładowania można rozpocząć bezpośrednio lub dostosować ładowanie, ustawiając maksymalny prąd i harmonogram ładowania po przejściu na stronę pokazaną na rysunku 9 — Ładowanie przez sieć.

Siła sygnału Wi-Fi.

W przypadku korzystania z Wi-Fi punkt ładowania musi znajdować się w zasięgu bezprzewodowego punktu dostępowego, a sygnał w punkcie ładowania musi być silny i stabilny.

W przypadku słabego zasięgu sieci Wi-Fi proponujemy skorzystanie z urządzeń typu Wi-Fi expander tak aby zapewnić stabilne połączenie.

Pozwala na wybór prądu ładowania

Ustaw okres czasu, w którym chcesz naładować

swoj samochód, wtedy sesja ładowania

rozpocznie się i zakończy o ustawionej godz.

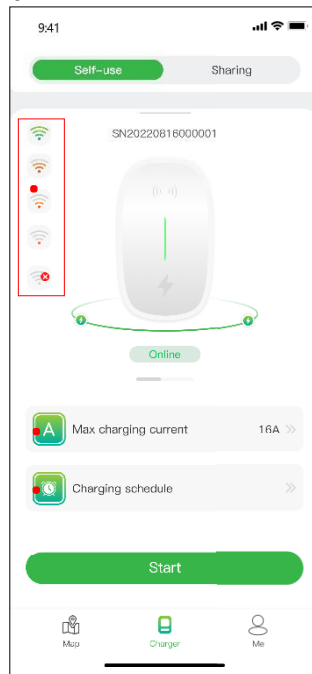

Jeśli siła sygnału Wi-Fi jest słaba, pojawi się monit ze wskazówką, aby przejść do trybu Bluetooth.

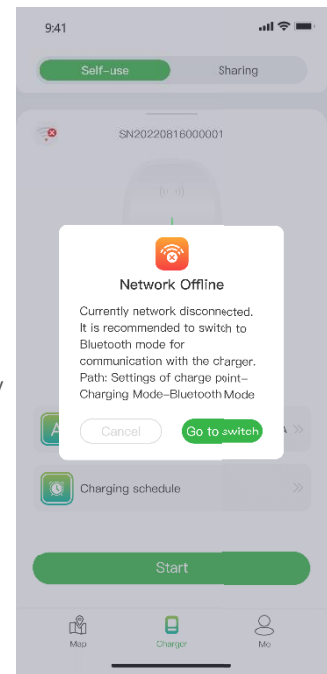

Rysunek 9 — Ładowanie przez sieć



Celem ustawienia maksymalnego prądu ładowania jest zapewnienie optymalnego zużycia energii elektrycznej w gospodarstwie domowym, np. jeśli prąd progowy wyzwania w Twoim domu wynosi 50A, a sprzęt AGD zużył 30A, musisz upewnić się, że prąd wyjściowy dla punktu ładowania spadnie nie spadnie poniżej 20A, aby uniknąć problemów z ładowaniem.

Czasami status punktu ładowania i stany jego sieci mogą być nieaktualne, należy odświeżyć status o lekko pociągając stronę w dół.

Lekko pociągnij w dół, aby odświeżyć stan ładowarki

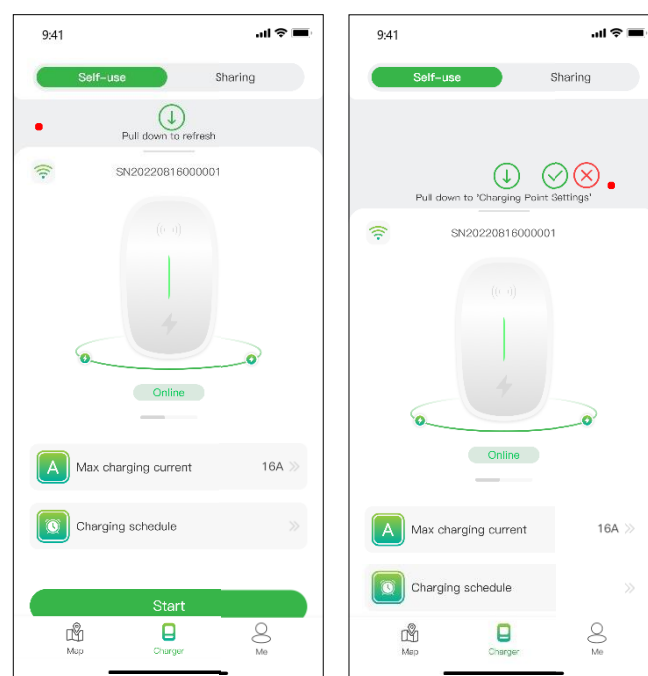

Pociągnij mocno w dół, aby przejść do strony konfiguracji przed ładowaniem, gdzie możesz ponownie skonfigurować odpowiednie informacje dla swojego punktu ładowania, jak pokazano na poniższym rysunku..

Figure 10 - Pull down page

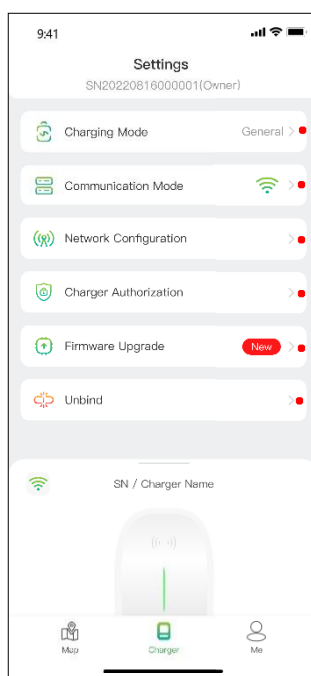

Rysunek 11 – Ustawienia ładowania

- Możesz wybrać tryby ładowania.
- Możesz ponownie wybrać tryb komunikacji.
- Możesz zmienić hotspot Wi-Fi lub Ethernet lub 4G, aby się połączyć.
- Możesz zezwolić na korzystanie z punktu ładowania przez inne osoby, pod warunkiem, że zarejestrowały one aplikację. Aby zapewnić lepszą obsługę, nasze oprogramowanie układowe będzie od czasu do czasu aktualizowane, dlatego prosimy o Aktualizację oprogramowania układowego do najnowszej wersji, jeśli zostaniesz o to poproszony.
- Operacja „unbind” nie usunie twojego konta, ale usunie informacje i ustawienia związane z tą ładowarką.



tryb ładowania i metoda sieciowa w konfiguracji sieci mogą się różnić w zależności od konfiguracji funkcjonalnej punktu ładowania.

Informacje:

Tryb ładowania obejmuje tryb ogólny, tryb ECO, tryb mieszany i tryb równoważenia obciążenia.

Tryb ECO: To sposób na ładowanie samochodu energią słoneczną, dzięki czemu możesz podróżować naprawdę ekonomicznie i bez emisji dwutlenku węgla. Gdy prąd fotowoltaiczny jest wystarczający, możesz użyć tego trybu do naładowania samochodu.

Tryb mieszany: to sposób na ładowanie samochodu poprzez połączenie prądu fotowoltaicznego i sieci. Jeżeli prąd fotowoltaiczny jest niższy od ustawionej wartości wtedy samochód będzie ładowany z sieci.

Tryb równoważenia obciążenia: jest to sposób na zapewnienie zużycia energii elektrycznej w gospodarstwie domowym w pierwszej kolejności i uniknięcie potknięcia. Ten tryb wymaga wyposażenia w smart lub CT lub oba w celu monitorowania prądu.

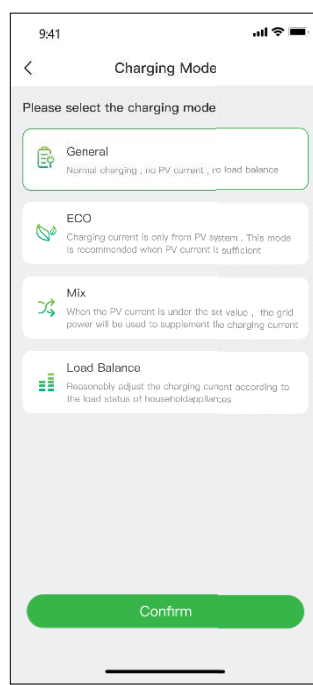

Rysunek 12 – Tryby ładowania

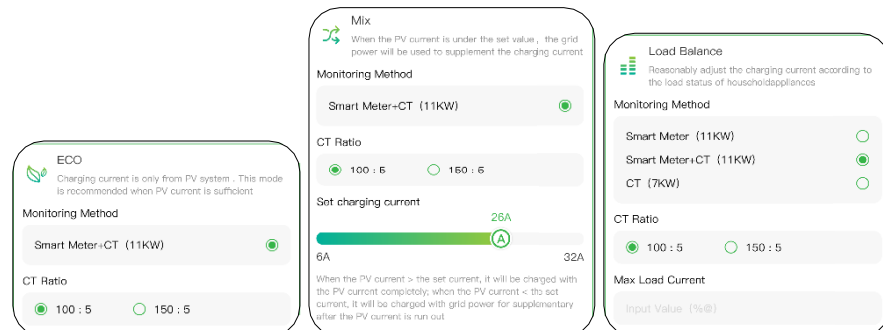

Rysunek 13 - Wybór trybu ładowania



Tryb mieszany i tryb równoważenia obciążenia wymagają wyposażenia w smart lub CT lub oba z nich do monitorowania prądu.

Kliknij na przycisk **Start** a sesja ładowania rozpocznie się po pomyślnej odpowiedzi punktu ładowania. Jak pokazano poniżej, możesz przeglądać informacje o ładowaniu, w tym prędkość ładowania, czas ładowania, napięcie, prąd i moc w aplikacji, a także możesz kliknąć **Stop Charging** aby zakończyć sesję ładowania.

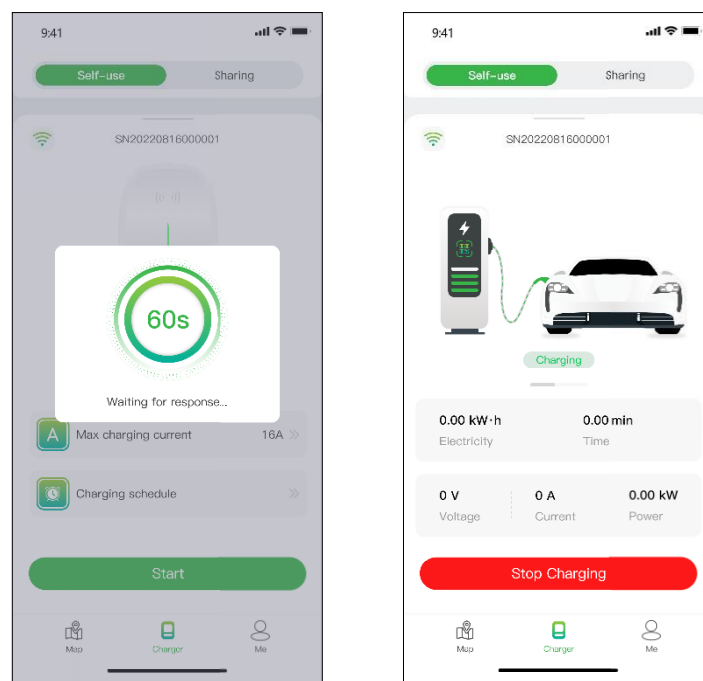

Rysunek 14 - ładowanie

Ładowanie za pomocą karty RFID

Zanim naładujesz samochód, musisz najpierw dodać kartę RFID.

Kliknij Me > Card Management > Add a card, aby dodać kartę RFID dla punktu ładowania.

Po podłączeniu złącza do samochodu, za pomocą karty możesz rozpocząć i zakończyć sesję ładowania poprzez dotknięcie czujnika terenie punktu ładowania.

Podłącz i ładuj

Musisz przełączyć tryb komunikacji na „Plug&Charge mode”, mocno pociągając stronę ładowania, a następnie po prostu podłącz złącze do samochodu i rozpocznie się sesja ładowania.

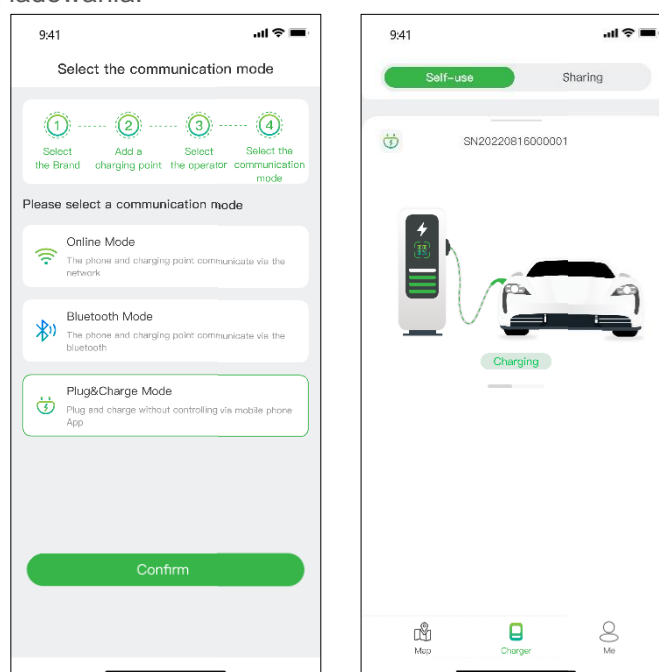

Figure 15 - Plug & charge

6.1.2 Zezwól innym na korzystanie z punktu ładowania

W drodze autoryzacji Evcharge zapewnia Tobie, Twojej rodzinie i przyjaciołom dwa sposoby udostępniania punktów ładowania: autoryzację za pomocą wiążącej wiadomości e-mail i autoryzację za pomocą karty RFID.

Autoryzuj przez powiązany adres e-mail

Przed użyciem tej funkcji upewnij się, że uprawnieni użytkownicy pobrali i zarejestrowali Evcharge. Mocno pociągnij w dół stronę ładowania, aby wejść do strony ustawień, wybierz autoryzację punktu ładowania, aby dodać autoryzowanych użytkowników.

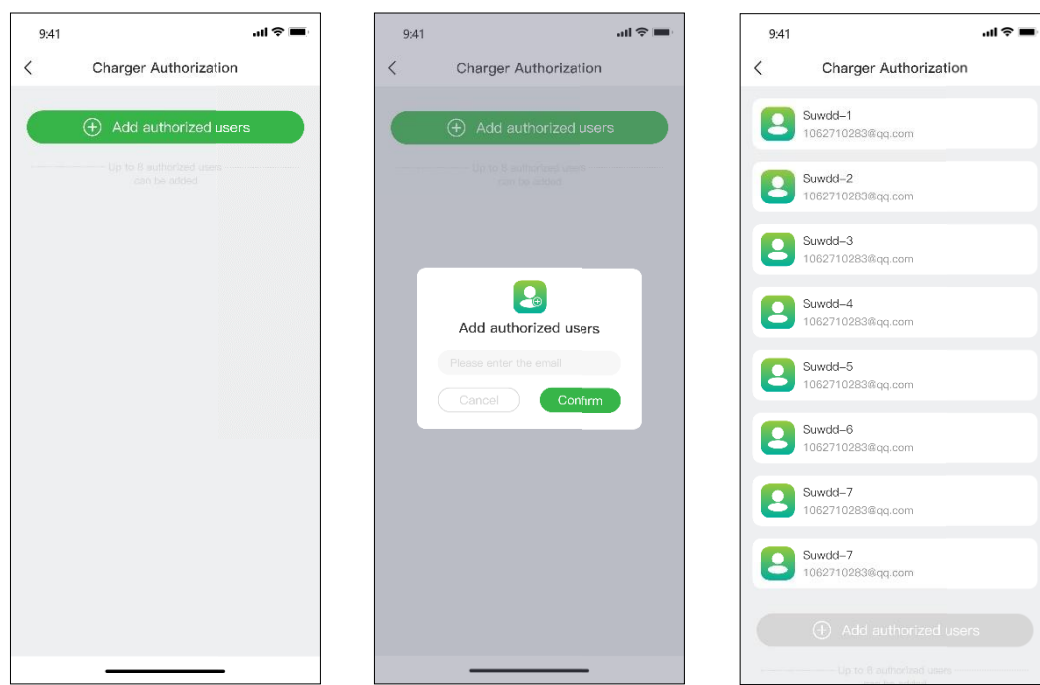

Rysunek 16 - Autoryzacja przez email



Możesz dodać do 8 użytkowników.

Autoryzacja za pomocą karty RFID

Przed użyciem tej funkcji upewnij się, że upoważnieni użytkownicy pobrali i zarejestrowali Evcharge oraz dodali kartę RFID, musisz zsynchronizować dane upoważnionego użytkownika z Twoim punktem ładowania, aby mógł on udostępnić punkt ładowania.

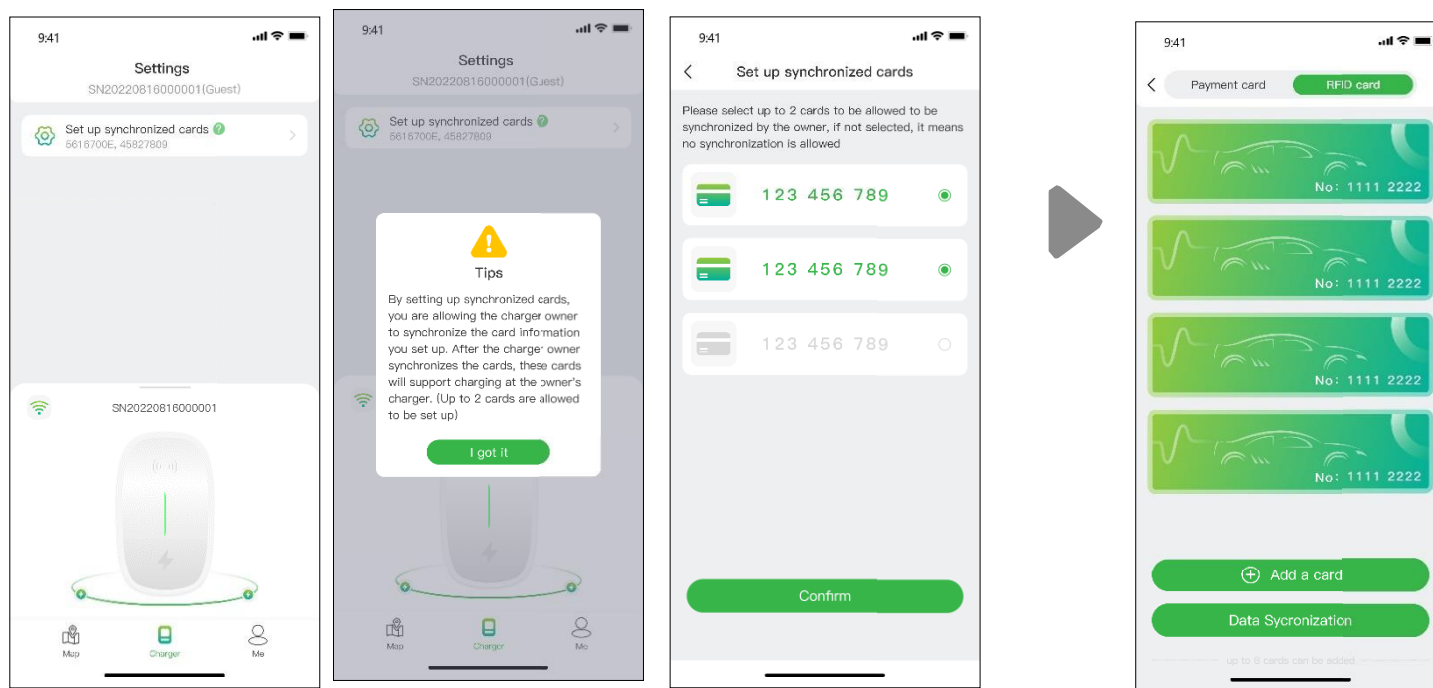

Rysunek 17 - Strony autoryzowanych użytkowników (trzy po lewej) Strona właściciela punktu ładowania (po prawej)

6.2 Jestem użytkownikiem samochodu

6.2.1 Znajdowanie punktu ładowania

Mapa

Stuknij ikonę „Mapa”, aby uzyskać dostęp do widoku mapy. Mapa wyświetla punkty ładowania w Twojej okolicy. Możesz powiększać/pomniejszać i przesuwac mapę, aby eksplorować różne obszary. Punkty ładowania są oznaczone ikonami, a ich szczegóły można wyświetlić, dotykając ich.

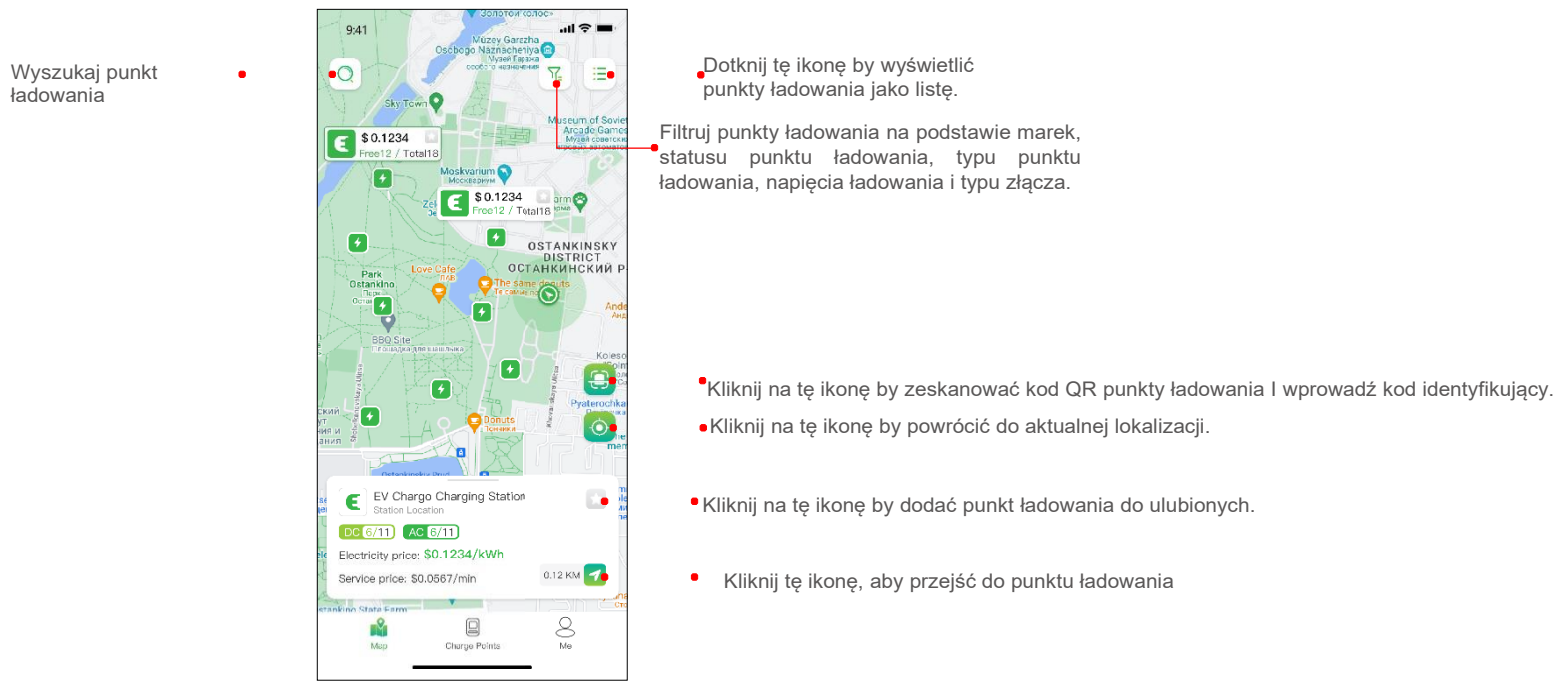

Rysunek 18 – Widok mapy

Widok listy

Aby wyświetlić punkty ładowania w formie listy, dotknij ikony listy. Zapewnia to sortowaną listę punktów ładowania na podstawie odległości, dostępności lub innych filtrów. Stuknij ikonę „powrót”, aby powrócić do widoku mapy.

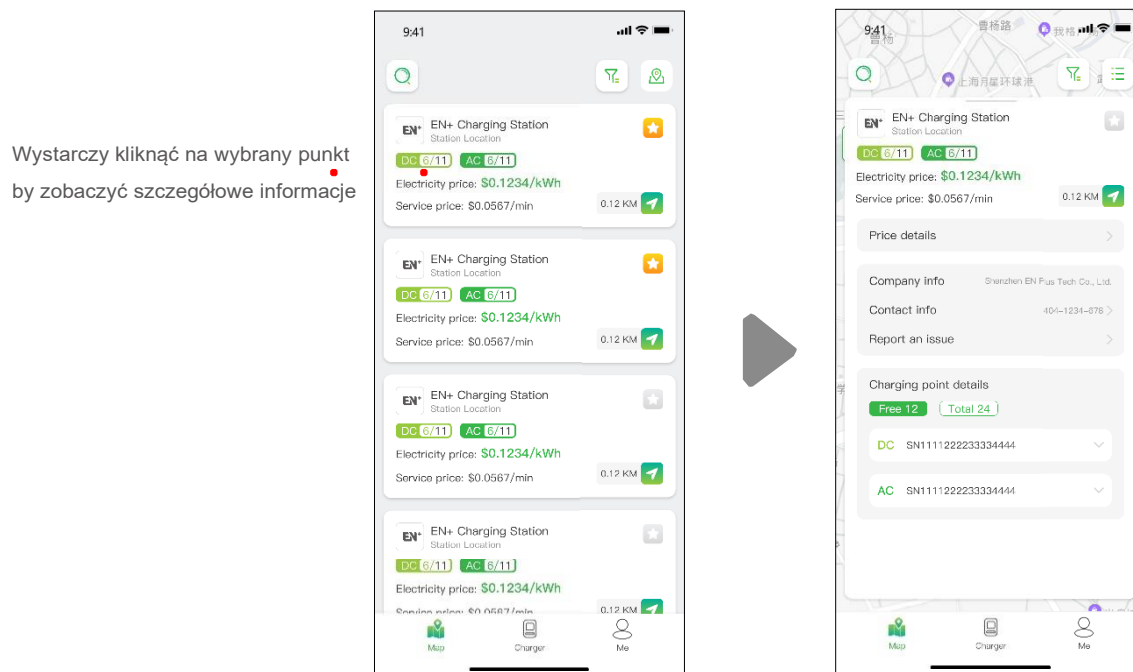

Rysunek 19 – Widok listy

Filtruj i szukaj

Użyj opcji filtrowania  aby zawęzić wyniki wyszukiwania punktów ładowania na podstawie takich kryteriów, jak typ złącza, marka, rodzaj punktu ładowania itp. Funkcja wyszukiwania umożliwi znalezienie określonych punktów ładowania lub lokalizacji.

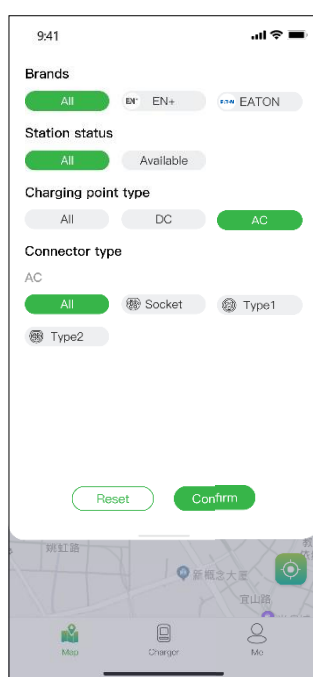

Rysunek 20 – Filtrowanie i wyszukiwanie

6.2.2 Proces ładowania

Po dotarciu do punktu ładowania i rozpoczęciu sesji ładowania zobaczysz stronę pokazaną poniżej:

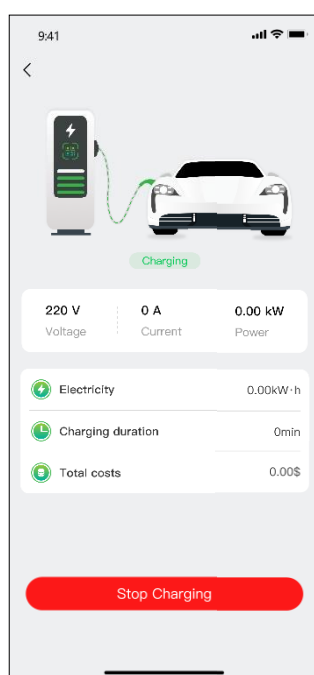

Rysunek 21 - ładowanie

7. Opcje płatności

Do tej pory Evcharge ma dwie metody płatności: zapłacić rachunek bezpośrednio kartą bankową po zakończeniu sesji ładowania lub zapłacić rachunek, autoryzując określoną kwotę w banku, a pobrana kwota zostanie natychmiast pobrana po zakończeniu sesji ładowania.



Opcje płatności mogą się różnić w zależności od operatora ładowarki.

Przed zapłaceniem rachunku należy dodać kartę bankową, płatność zostanie dokonana za pośrednictwem zewnętrznej platformy Stripe. Kliknij przycisk Zapłacić, a zostaniesz poproszony o dodanie informacji o karcie bankowej, jak pokazano poniżej:

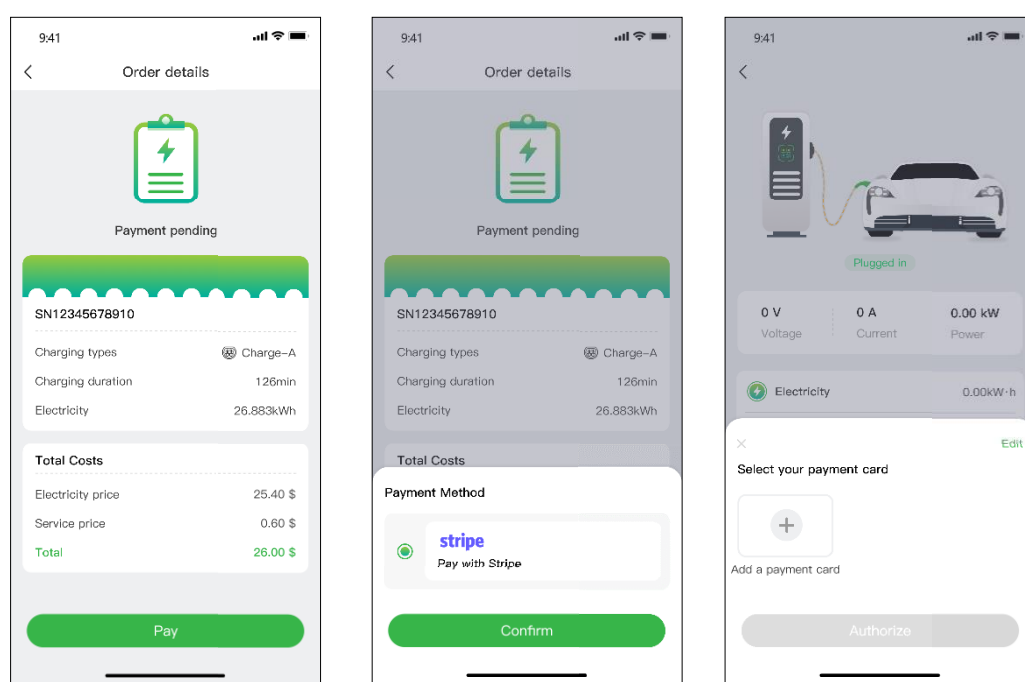

Rysunek 22 - Płatność

Jeśli kwota jest autoryzowana w banku, a następnie Twoje pieniądze zostaną automatycznie potrącone, musisz autoryzować określoną kwotę w banku do automatycznego potrącenia.

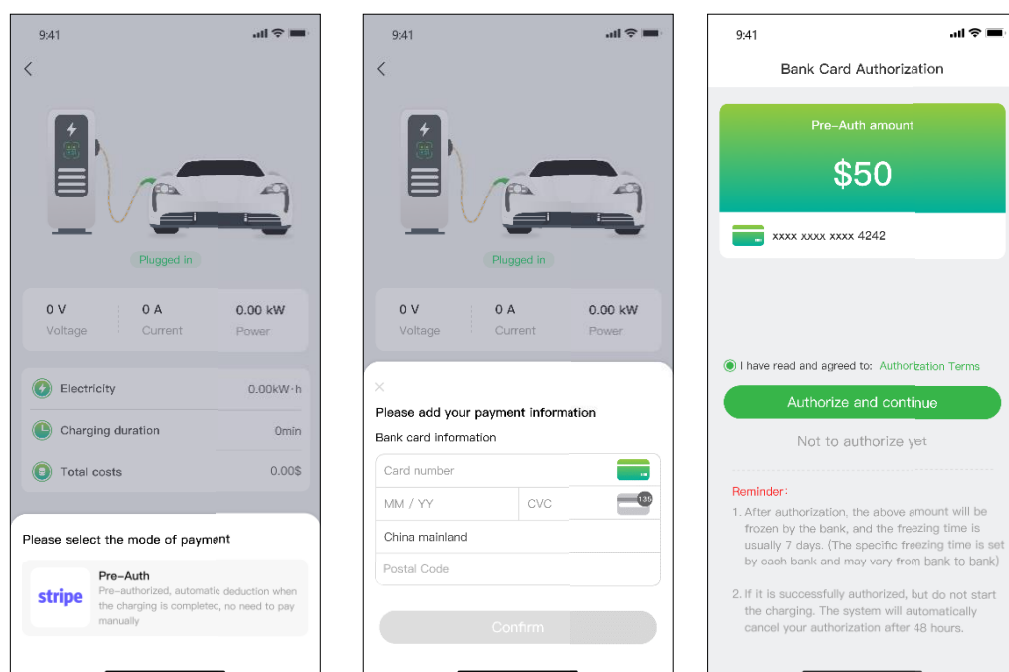

Rysunek 23 – autoryzacja karty bankowej

8. Pytania i odpowiedzi (FAQ)

P1: Błąd skanowania kodu QR na ładowarce.

- O1:
1. Upewnij się, że w aplikacji zostało przyznane zezwolenie Bluetooth i że Bluetooth jest włączony w urządzeniu
 2. telefon komórkowy.
 3. Upewnij się, że funkcja Bluetooth ładowarki jest włączona.
 4. Jeśli problem będzie się powtarzał, uruchom ponownie punkt ładowania.

P 2: Nie udało się skonfigurować sieci lub punkt ładowania jest w trybie off-line.

- O2:
1. Upewnij się, że sieć Wi-Fi skonfigurowana dla punktu ładowania to kanał 2,4G.
 2. Upewnij się, że nazwa Wi-Fi i hasło skonfigurowane dla punktu ładowania są prawidłowe.
 3. Jeśli problem będzie się powtarzał, spróbuj ponownie skonfigurować sieć.

P 3: Błąd ładowania

- O3:
1. Upewnij się, że punkt ładowania działa normalnie, a komunikacja jest normalna.
 2. Upewnij się, że „tryb ładowania-tryb równoważenia obciążenia” nie został włączony przez pomyłkę.
 3. Jeśli problem będzie się powtarzał, skontaktuj się z naszym zespołem obsługi posprzedażnej.

P 4: Ładowanie zatrzymało się po stronie punktu ładowania

- O4:
1. Upewnij się, że ładowarka działa normalnie, a komunikacja jest poprawna.
 2. Upewnij się, że złącze i pojazd elektryczny są dobrze połączone.
 3. Jeśli problem będzie się powtarzał, spróbuj ponownie uruchomić ładowarkę.

P 5: Ładowanie zatrzymało się po stronie pojazdu elektrycznego.

- O5:
1. Upewnij się, że pojazd elektryczny działa normalnie, a komunikacja jest normalna..
 2. Upewnij się, że złącze i pojazd elektryczny są dobrze połączone.
 3. Możliwe przyczyny: usterka pojazdu elektrycznego, usterka połączenia między pojazdem a złączem, usterka uziemienia, usterka CP.

P 6: Błąd skanowania kodu QR by powiązać punkt ładowania.

- O6:
1. Jeśli Twój punkt ładowania został powiązany, użyj swojego poprzedniego konta do Chargein, aby się zalogować.
 2. Jeśli nie możesz znaleźć punktu ładowania w aplikacji, zresetuj punkt ładowania i włącz Bluetooth.
 3. Jeśli zostaniesz poproszony o podanie taryfy, gdy prowadzisz własny domowy punkt ładowania, skontaktuj się z personelem obsługującym i konserwującym, jeśli jest to punkt ładowania dla firmy, powiąż kartę RFID w aplikacji, aby z niej korzystać.
 4. Jeśli nadal nie możesz rozwiązać problemu, skontaktuj się z naszym zespołem obsługi posprzedażnej.

9. Wsparcie i informacje kontaktowe





Evcharge

Manualul utilizatorului

1. Introducere.	1
2. Scopul manualului.....	1
3. Cerințe de sistem.....	1
4. Instalare.	1
5. Noțiuni introductive.....	1
5.1 Crearea contului și autentificarea.	1
6. Selectați scenariul.....	2
6.1 Pentru scenariul în care aveți propriul punct de încărcare.....	2
6.1.1 Procesul de încărcare.	3
6.1.2 Autorizați punctul dvs. de încărcare pentru a fi utilizat de către alții.....	4
6.2 Pentru scenariul dvs. sunteți proprietarul mașinii	5
6.2.1 Găsirea punctului de încărcare.	5
6.2.2 Procesul de încărcare.	6
7. Opțiuni de plată.....	6
8. Întrebări frecvente (FAQs).	7
9. Asistență și informații de contact.....	7

Machine Translated by Google

1. Introducere

Evcharge este o aplicație care vă permite:

- să vă integrați mașina și să vedeți starea punctului de încărcare la încărcare.
- Conectați punctul de încărcare de acasă și partajați-l prietenilor și familiei.
- Reduceți costurile și impactul asupra mediului cu funcționalitatea noastră inteligentă de încărcare.
- Găsiți punctele de încărcare publică.

2. Scopul manualului

Acest manual de utilizare oferă instrucțiuni detaliate despre cum să utilizați aplicația Evcharge pentru a găsi, rezerva și gestiona punctele de încărcare pentru vehiculul dumneavoastră electric (EV). Acesta își propune să ajute utilizatorii să navigheze prin funcțiile aplicației în mod eficient și să profite la maximum de experiența lor de încărcare.

3. Cerințe de sistem

Pentru a utiliza aplicația Evcharge, asigurați-vă că aveți un smartphone sau o tabletă compatibilă care rulează cea mai recentă versiune de iOS sau Android.

4. Instalare

Descărcați și instalați aplicația Evcharge din magazinul oficial de aplicații pentru dispozitivul dvs. (de exemplu, Apple App Store sau Google Play Store). Sau, de asemenea, puteți utiliza browserul mobil pentru a scana codul QR de mai jos și a descărca aplicația.



Figura 1 - Cod QR pentru descărcare

5. Noțiuni introductive

5.1 Crearea contului și autentificarea

Pentru a crea un cont: puteți urma pașii de mai jos:

Pasul 1: Deschideți aplicația Evcharge și faceți clic pe Înregistrare.

Pasul 2: Introduceți e-mailul și selectați țara, apoi faceți clic pe Continuare.

Pasul 3: Introduceți codul de verificare pe care l-ați primit (veți primi un cod de verificare pe e-mail).

Pasul 4: Setați parola și acceptați Politica de confidențialitate și Termenii utilizatorului, apoi faceți clic pe Înregistrare.



Figura 2 - Creați un cont

Dacă aveți un cont în Chargein, puteți utiliza contul pentru a vă conecta la Evcharge.

Pasul 1: Deschideți aplicația Evcharge și faceți clic pe Conectare.

Pasul 2: Faceți clic pe pictograma Chargein de la sfârșitul ecranului.

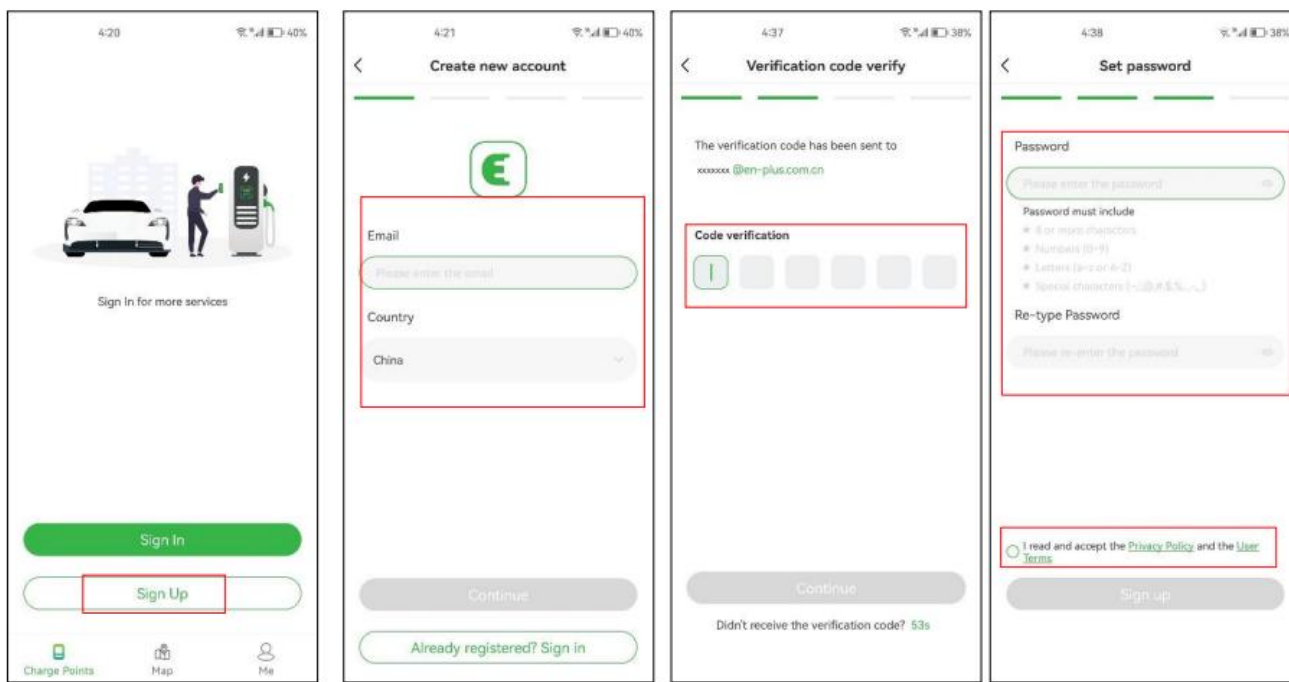
Pasul 3: Selectați țara, introduceți numărul de telefon și parola apoi faceți clic pe Confirmare.

Pasul 4: vi se va solicita să vă legați e-mailul.

Pasul 5: După ce vă legați e-mailul, vi se va primi un cod de verificare, introduceți codul de verificare.

Pasul 6: Setați parola și acceptați Politica de confidențialitate și Termenii utilizatorului, apoi faceți clic pe Înregistrare.



Figura 3 - Conectați-vă cu contul Chargein



Chargein a fost actualizat la aplicația Evcharge. Dacă aveți deja un cont Chargein, îl puteți utiliza pentru a vă conecta la Evcharge; cu toate acestea, vi se va solicita să vă legați adresa de e-mail și să setați o parolă, iar datele aplicației Chargein vor fi sincronizate cu Evcharge. Când vă conectați la Evcharge data viitoare, trebuie să introduceți noua parolă și e-mail; metoda anterioară de conectare pentru Chargein va fi invalidă.

6. Selectați Scenariu

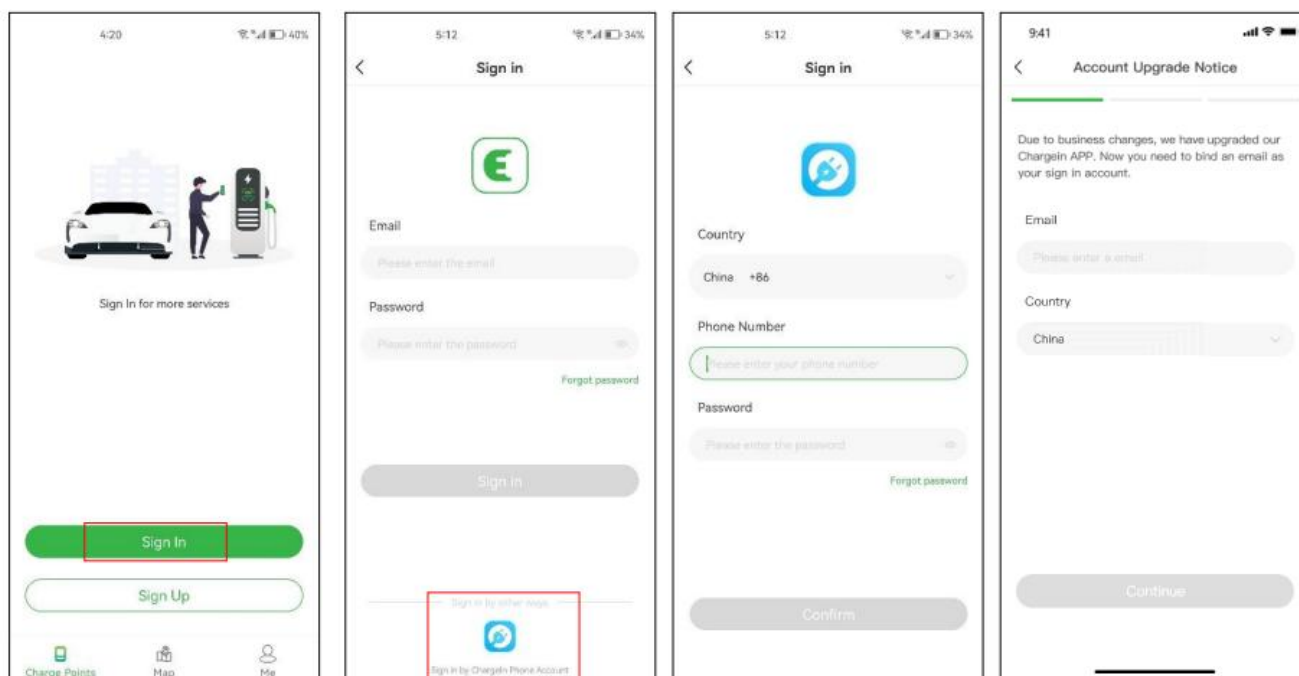
Pe baza rolului dvs., Evcharge vă oferă două scenarii pentru a utiliza serviciul de încărcare: dacă aveți propriul punct de încărcare acasă, faceți clic pe pictograma Punct de încărcare și urmați Secțiunea 6.1 pentru instrucțiuni, totuși, dacă doriți să găsiți o taxă publică, indicați pentru a vă încărca mașina, faceți clic pe pictograma Hartă și treceți la Secțiunea 6.2 pentru instrucțiuni, așa cum se arată în Figura 4 – Selectați scenariul.



Figura 4 - Selectați scenariul

6.1 Pentru scenariu aveți propriul punct de încărcare

Pentru scenariul în care aveți propriul punct de încărcare acasă, înainte de a iniția o sesiune de încărcare folosind Evcharge, trebuie să faceți mai întâi unele configurații, urmați următorii pași pentru a finaliza configurația:

Pasul 1: Activați permisiunile

Veți fi presetat cu o pagină în care puteți permite Bluetooth, Wi-Fi și permisiuni de locație, așa cum se arată în Figura 5 - Permisuni.

Pasul 2: Selectați marca punctului de încărcare

Selectați marca punctului de încărcare, așa cum se arată în Figura 6 - Selectați marca.

Pasul 3: legați punctul de încărcare

Există trei moduri de a lega punctul de încărcare, așa cum se arată în Figura 7 - Adăugați un punct de încărcare.

- Scanați codul QR: Scanați codul QR de pe punctul de încărcare.
- Adăugați manual un punct de încărcare: introduceți ID-ul punctului de încărcare.
- Verificați punctul de încărcare din apropiere: verificați punctele de încărcare disponibile în apropiere și alegeți ID-ul punctului de încărcare pe care îl aveți dorsc să se lege de.



Figura 5 - Permisuni



Figura 6 - Selectați marca

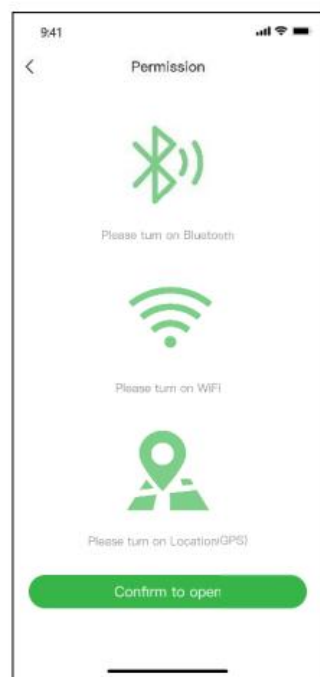

Figura 7 - Adăugați un punct de încărcare

Pasul 4: Selectați operatorul

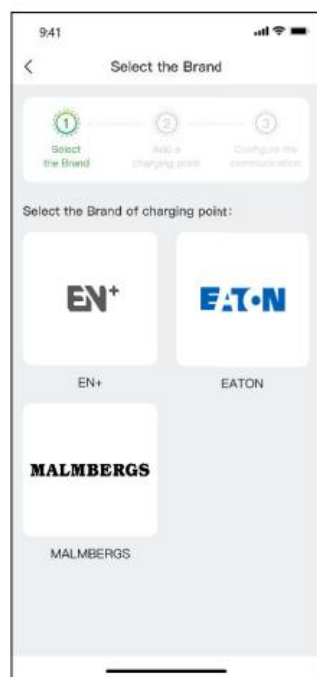
Selectați Operatorul din listă; operatorul este cel de la care ați achiziționat punctul de încărcare.

Pasul 5: Selectați modul de comunicare

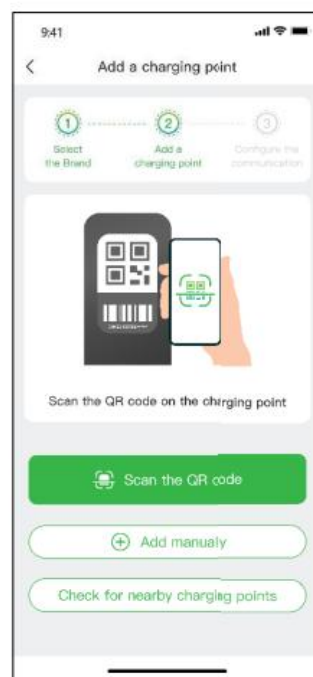
Pentru a stabili o comunicare pentru punctul de încărcare, există trei moduri de comunicare pe care le puteți selecta:

Modul online: în acest mod, trebuie să selectați o metodă de rețea, după cum se arată mai jos:

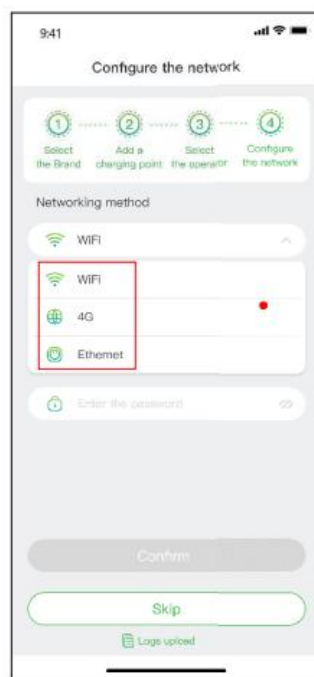
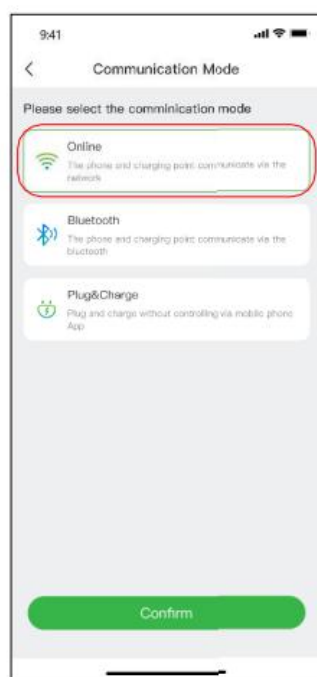

Metoda de conectare în rețea
• disponibilă poate varia în
funcție de configurația punctului de încărcare.

Figura 8 - Modul online

Modul Bluetooth: Pentru a conecta punctul de încărcare la dispozitivul mobil prin Bluetooth.

Modul Plug & Charge: Selectați acest mod și vă puteți încărca mașina prin simpla conectare a conectorului la mașină.

6.1.1 Procesul de încărcare

Există trei moduri prin care vă puteți încărca mașina:

- Încărcare prin rețea
- Încărcare prin intermediul unui card RFID
- Conectare și încărcare.

Încărcare prin rețea

Când selectați Încărcare prin rețea, vă rugăm să consultați modul online de mai sus și asigurați-vă că ați finalizat configurarea rețelei.

Puteți începe direct sesiunea de încărcare sau, de asemenea, puteți personaliza încărcarea setând curentul maxim și programul de încărcare când ajungeți la pagina, așa cum se arată în Figura 9 - Încărcare prin rețea.

Țineți apăsat butonul Wi-Fi.

Acolo unde se va folosi Wi-Fi, punctul de încărcare trebuie să se afle în raza de acțiune a unui punct de acces wireless, iar semnalul trebuie să fie puternic și stabil la punctul de încărcare. Este posibil ca utilizatorii să fie nevoiți să ia în considerare o antenă externă și/sau un amplificator pentru sistemul lor Wi-Fi pentru a ajunge la punctele de încărcare la distanță.

Setați curentul la un gradient de 1A.

Setați perioada de timp în care doriți să vă încărcați mașina, apoi sesiunea de încărcare va începe și se va termina la ora stabilită.



Dacă puterea semnalului Wi-Fi este slabă, vi se va solicita să treceți la modul Bluetooth.



Figura 9 - Încărcarea prin rețea



Scopul setării curentului maxim de încărcare este acela de a asigura consumul de energie electrică al gospodăriei, de exemplu, dacă pragul de curent de declanșare în locuința dumneavoastră este de 50A și electrocasnicele au consumat 30A, trebuie să vă asigurați că curentul de ieșire pentru punctul de încărcare scade în 20A pentru a evita declanșarea.

Uneori, starea punctului de încărcare și stările rețelei acestuia pot să nu fie la zi, trebuie să reîmprospătați starea trăgând ușor pagina în jos.

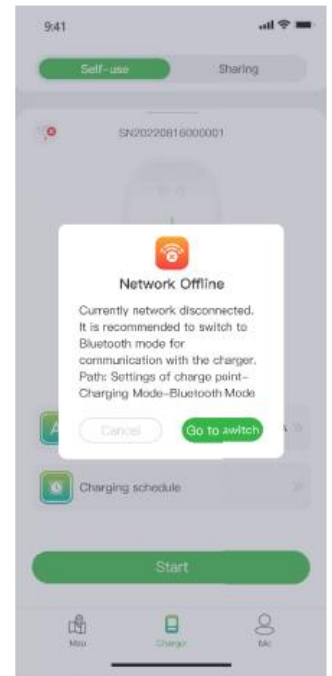
Trageți ușor în jos pentru a reîmprospăta starea punctului de încărcare.

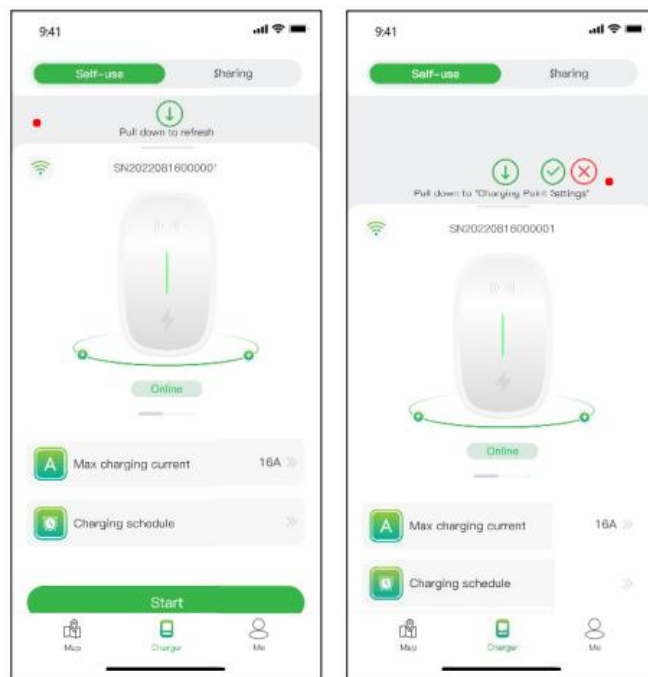

Trageți cu putere și veți intra în pagina de configurare înainte de încărcare, unde puteți reconfigura informațiile relevante pentru punctul dvs. de încărcare, așa cum se arată în figura de mai jos.

Figura 10 - Pagină derulată în jos

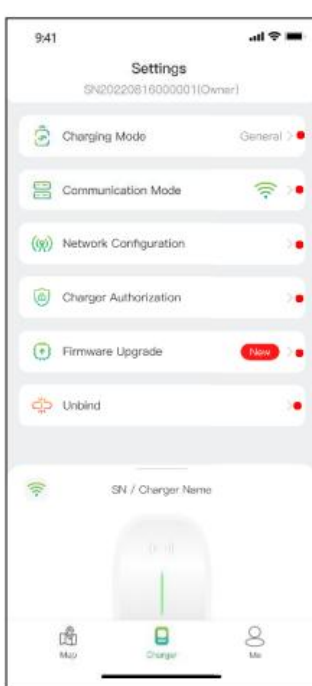

- Puteți alege modulurile de încărcare.
- Puteți reselecta modul de comunicare.
- Puteți schimba un hotspot Wi-Fi sau Ethernet sau 4G pentru a vă conecta.
- Puteți autoriza punctul dvs. de încărcare să fie utilizat de către alții, cu condiția ca aceștia să fi înregistrat aplicația.
- Pentru a vă oferi un serviciu mai bun, firmware-ul nostru va fi actualizat din când în când, așa că vă rugăm să actualizați firmware-ul la cea mai recentă versiune dacă vi se solicită.
- Operațiunea de „dezlegare” nu vă va șterge contul, dar va șterge informațiile și setările legate de acest punct de încărcare.

Figura 11 - Setarea de încărcare



Modul de încărcare și metoda de conectare în rețea din Configurarea rețelei pot varia în funcție de configurația funcțională a punctului de încărcare.

Notă:

Modul de încărcare include modul General, modul ECO, modul Mix și modul Load balance.

Modul ECO: este o modalitate de a vă încărca mașina cu energie solară, permițându-vă să călătoriți cu adevărat economic și fără carbon. Când curentul fotovoltaic este suficient, puteți utiliza acest mod pentru a vă încărca mașina.

Modul Mix: este o modalitate de a vă încărca mașina combinând curentul fotovoltaic și rețeaua. Dacă curentul fotovoltaic este mai mic decât valoarea setată, atunci mașina va fi încărcată de rețea.

Modul de echilibrare a sarcinii: este o modalitate de a asigura mai întâi consumul de energie electrică din gospodărie și de a evita declanșarea.

Acest mod necesită echiparea cu un smart sau CT sau ambele pentru a monitoriza curentul.



Figura 12 - Mod de încărcare



Figura 13- Selectarea modului de încărcare

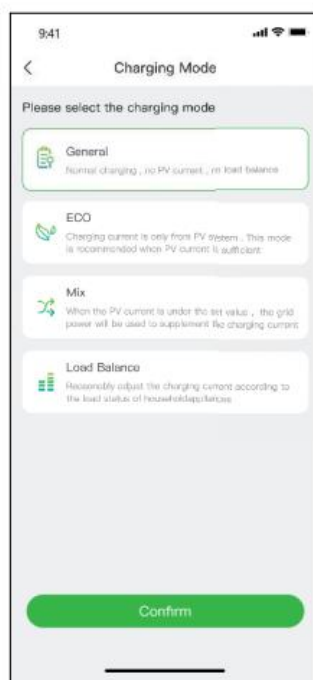

Modul de amestecare și modul de echilibrare a sarcinii necesită echiparea cu un smart sau CT sau ambele pentru a monitoriza curentul.

Făcând clic pe buton, sesiunea de încărcare va începe după ce punctul de încărcare răspunde cu succes. După cum se arată mai jos, puteți vizualiza informațiile de încărcare, inclusiv viteza de încărcare, timpul de încărcare, tensiunea, curentul și puterea din aplicație și, de asemenea, puteți face clic pe butonul pentru a încheia sesiunea de încărcare.

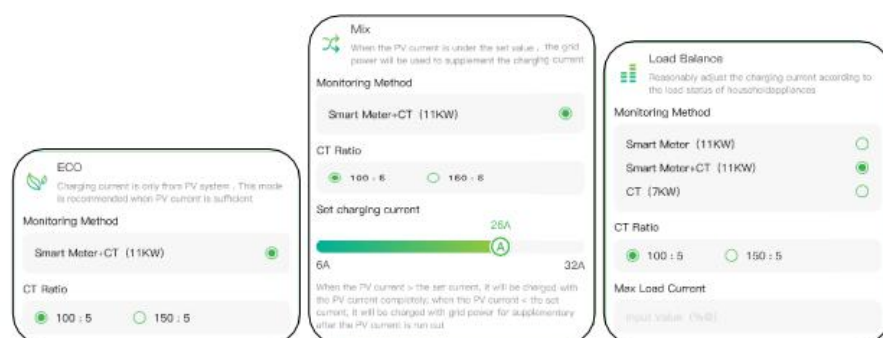

Figura 14 - Încărcare

Încărcare prin intermediul unui card RFID

Înainte de a vă încărca mașina, trebuie să adăugați mai întâi un card RFID.

Faceți clic pe Mine > Gestionare carduri > Adăugați un card pentru a adăuga un card RFID pentru punctul dvs. de încărcare.

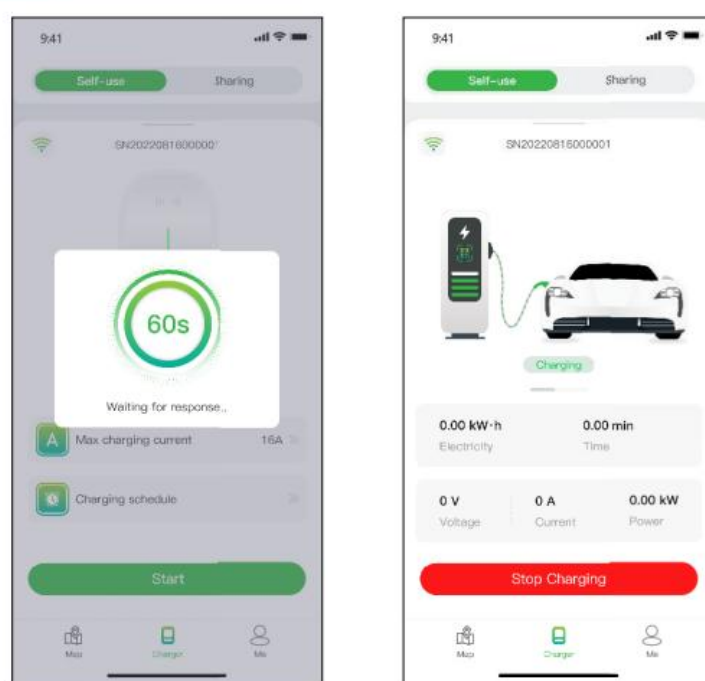
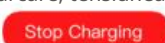
După conectarea conectorului la mașină, puteți utiliza cardul pentru a începe și a încheia sesiunea de încărcare atingând zona senzorului punctului de încărcare.

Conectare și încărcare

Trebuie să comutați modul de comunicare pentru a conecta și a încărca trăgând în jos pagina de încărcare, apoi conectați conectorul la mașină și începe sesiunea de încărcare.



Figura 15 - Conectare și încărcare

6.1.2 Autorizați punctul dvs. de încărcare să fie utilizat de către alții

Prin autorizare, Evcharge oferă două moduri pentru dvs., familia și prietenii dvs. de a partaja punctele de încărcare: Autorizați prin e-mail obligatoriu și autorizați prin card RFID.

Autorizați prin e-mail obligatoriu

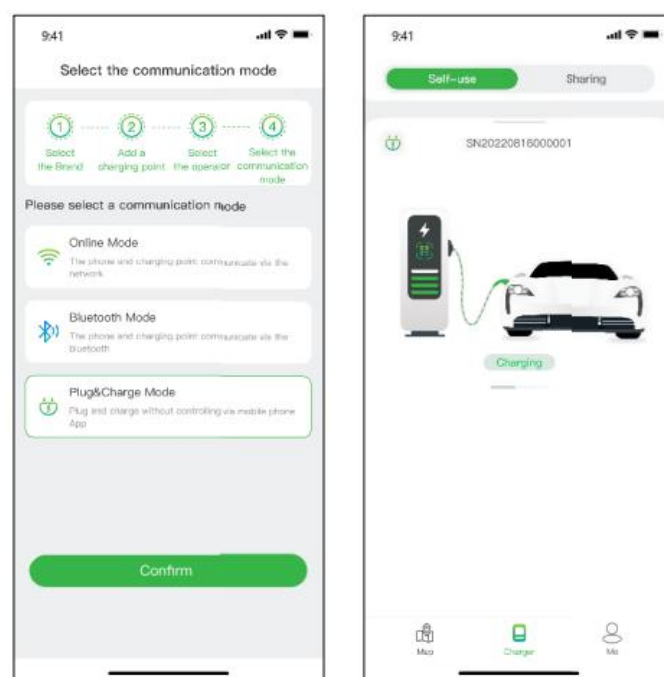
Înainte de a utiliza această funcție, vă rugăm să vă asigurați că utilizatorii autorizați au descărcat și înregistrat Evcharge. Trageți cu putere pe pagina de încărcare pentru a intra în pagina de setări, selectați autorizarea punctului de încărcare pentru a adăuga utilizatori autorizați.



Figura 16 - Autorizare prin e-mail



Puteți autoriza până la opt utilizatori.

Autorizare prin card RFID

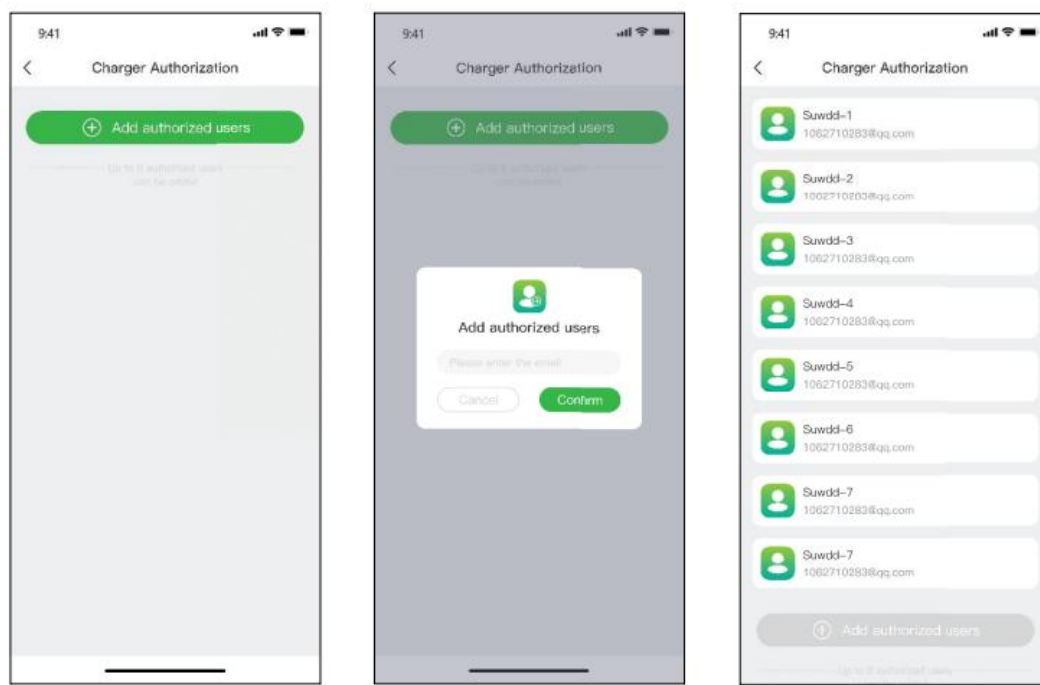
Înainte de a utiliza această funcție, vă rugăm să vă asigurați că utilizatorii autorizați au descărcat și înregistrat Evcharge și au adăugat cardul RFID, trebuie să sincronizați datele utilizatorului autorizat cu punctul dvs. de încărcare, iar el/ea poate partaja punctul de încărcare cu tu.



Figura 17 - Pagini de utilizator autorizat (trei stânga) Pagina proprietarului punctului de încărcare (dreapta)

6.2 Pentru scenariu, sunteți proprietarul mașinii

6.2.1 Găsirea punctului de încărcare

Vizualizarea harti

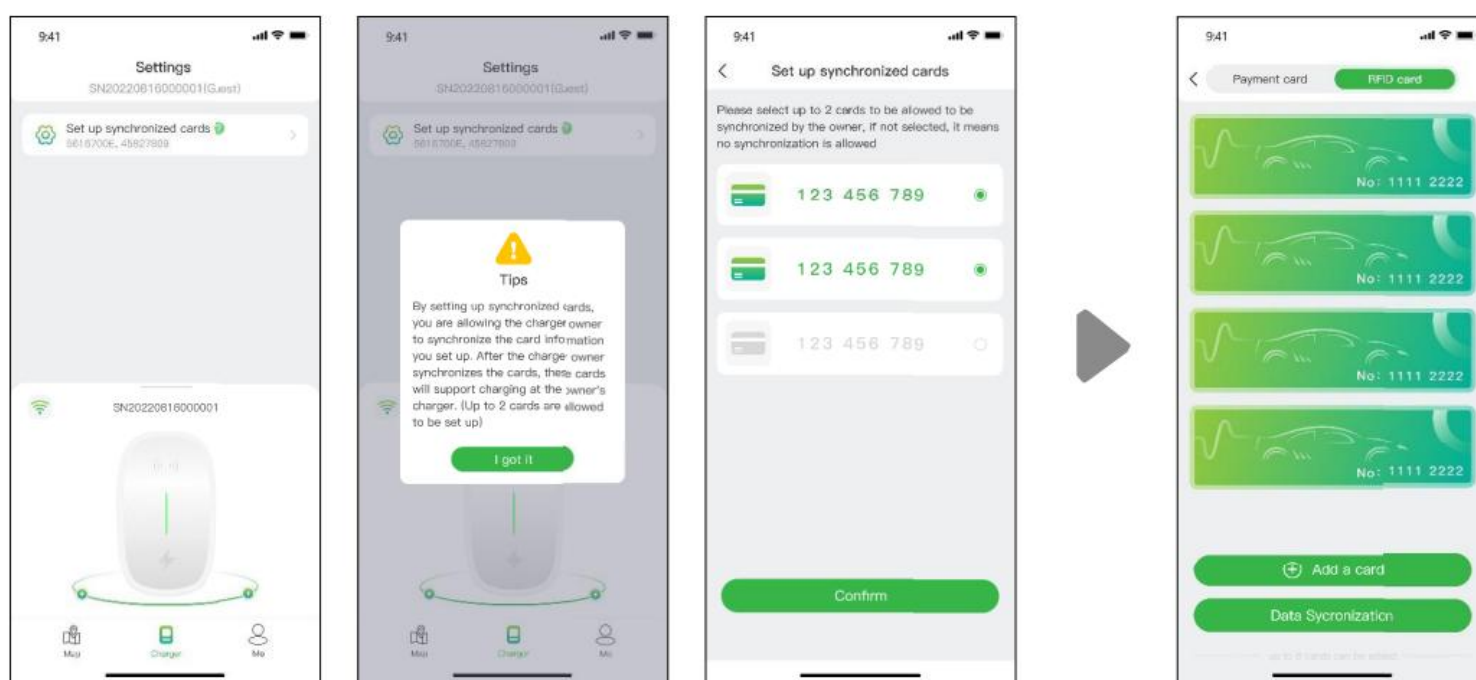
Atingeți pictograma „Hartă” pentru a accesa vizualizarea hărții. Harta afișează punctele de încărcare din vecinătatea dvs. Puteți mări/micșora și puteți deplasa harta pentru a explora diferite zone. Punctele de încărcare sunt indicate prin pictograme, iar detaliile acestora pot fi vizualizate atingând pe ele.



Figura 18 - Vedere hartă

Vizualizare listă

Pentru a vedea punctele de încărcare într-un format de listă, atingeți pictograma. Aceasta oferă o listă sortabilă de puncte de încărcare în funcție de distanță, disponibilitatea sau alte filtre. Atingeți pictograma pentru a reveni la vizualizarea Hartă.

Doar faceți clic pe punctul de încărcare și veți vedea detaliile acestuia

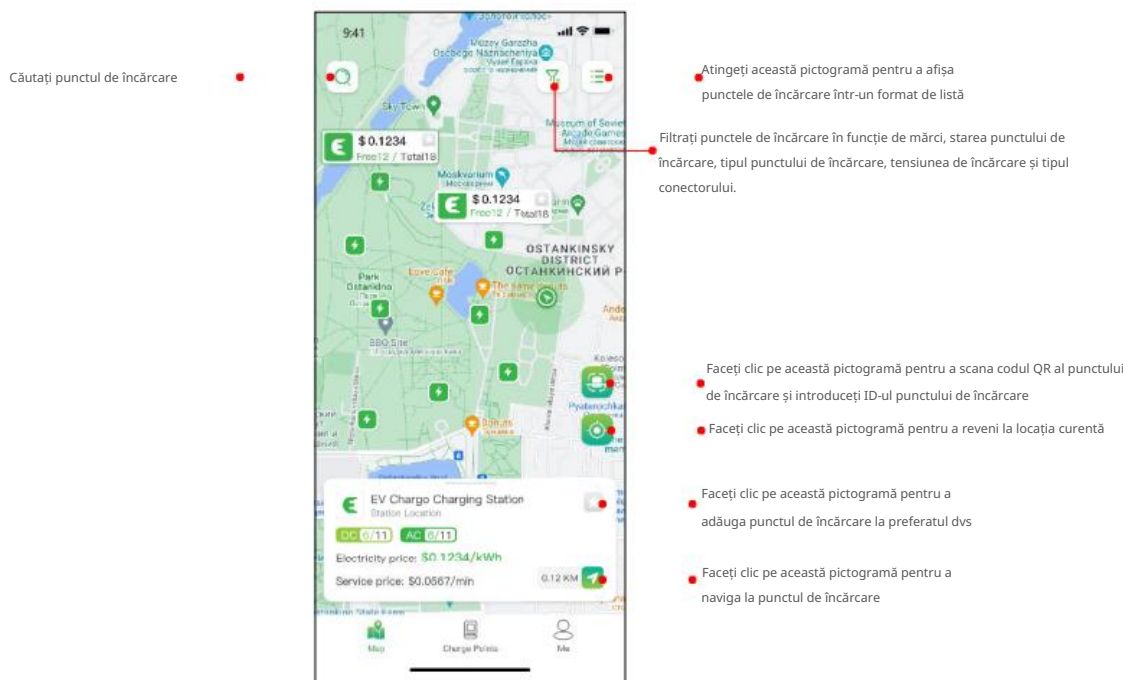

Figura 19 - Vedere listă

Machine Translated by Google

Filtrați și căutați

Utilizați opțiunea de  pentru a restrânge rezultatele punctelor de încărcare pe baza unor criterii precum tipul conectorului, mărcile și încărcarea filtrare tip de punct etc. Funcția de căutare vă permite să găsiți anumite puncte de încărcare sau locații.

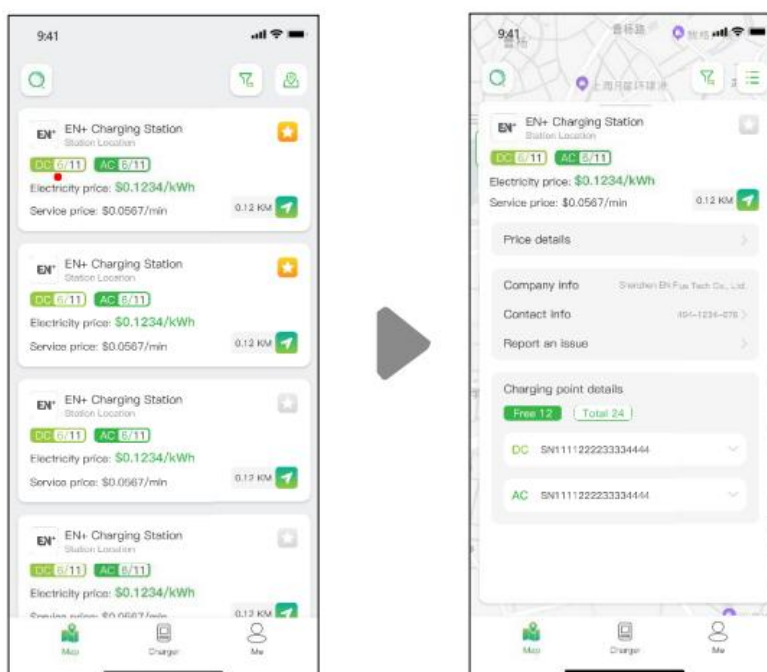

Figura 20 - Filtrați și căutați

6.2.2 Procesul de încărcare

După ce ajungeți la punctul de încărcare și începeți sesiunea de încărcare, veți vedea pagina așa cum se arată mai jos:



Figura 21 - Încărcare

7. Opțiuni de plată

Până acum, Evcharge are două metode de plată: plățiți factura direct cu un card bancar după încheierea sesiunii de încărcare sau plățiți factura prin autorizarea unei anumite sume la bancă, iar suma percepută va fi debitată imediat după încheierea sesiunii de încărcare.

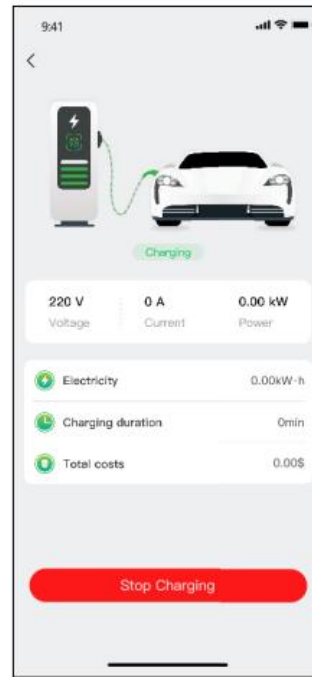

Metodele de plată pot varia în funcție de Operator.

Înainte de a plăti factura, trebuie să adăugați un card bancar, plata se va face prin platforma terță Stripe. Faceți clic pe butonul Plățiți și vi se va solicita pagina pentru a adăuga informațiile cardului dvs. bancar, după cum se arată mai jos:



Figura 22 - Plata

Dacă suma este autorizată băncii și apoi banii dvs. sunt deduși automat, trebuie să autorizați o anumită sumă băncii să fie dedusă automat.

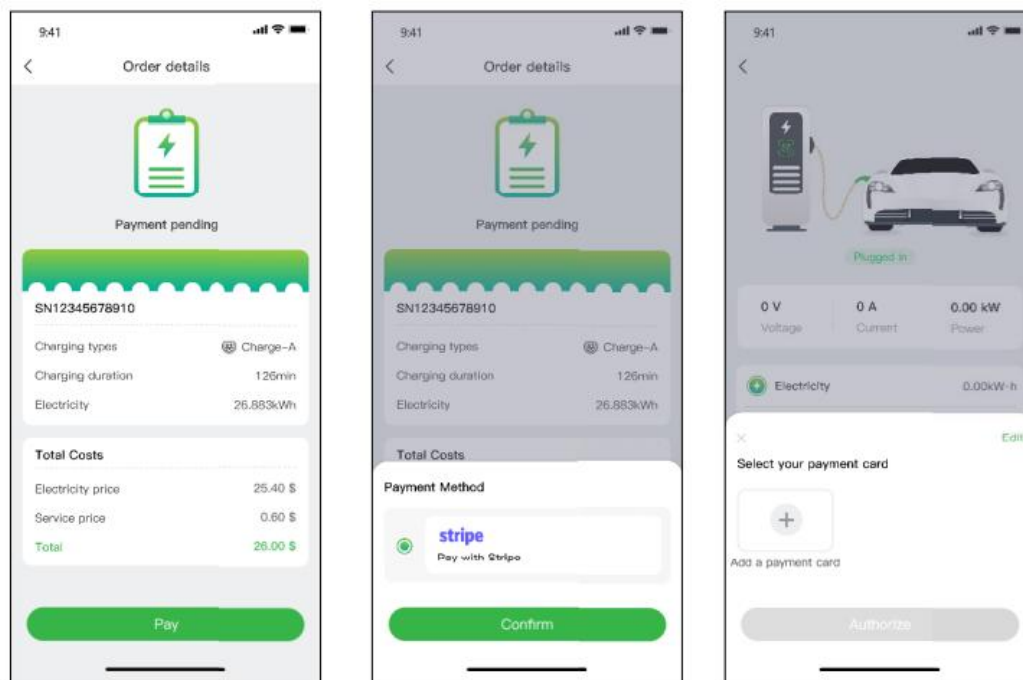

Figura 2 - Autorizarea cardului bancar

8. Întrebări frecvente (FAQs)

Întrebarea 1: Nu s-a putut scana codul QR al punctului de încărcare

- A 1:
1. Vă rugăm să vă asigurați că permisiunea Bluetooth a fost acordată în aplicație și că Bluetooth este activat pe telefon mobil.
 2. Asigurați-vă că Bluetooth-ul încărcătorului este pornit.
 3. Dacă problema persistă, vă rugăm să reporniți punctul de încărcare.

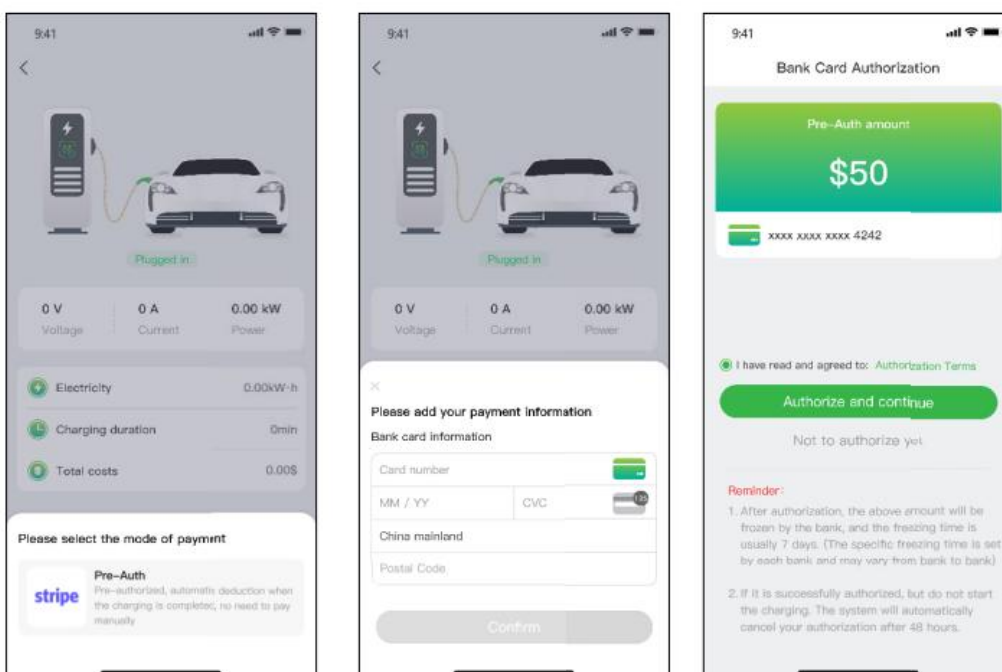
Întrebarea 2: Configurarea rețelei nu a reușit sau punctul de încărcare este offline.

- A 2:
1. Vă rugăm să vă asigurați că WiFi configurat pentru punctul de încărcare este un canal 2.4G.
 2. Vă rugăm să vă asigurați că numele și parola WiFi configurate pentru punctul de încărcare sunt corecte.
 3. Dacă problema persistă, vă rugăm să încercați să configurați din nou rețeaua.

Î 3: Eroare de încărcare

- A 3:
1. Vă rugăm să vă asigurați că punctul de încărcare funcționează normal, iar comunicarea este normală.
 2. Vă rugăm să vă asigurați că „modul de încărcare-modul de echilibrare a sarcinii” nu este activat din greșeală.
 3. Dacă problema persistă, vă rugăm să contactați echipa noastră post-vânzare.

Î 4: Încărcarea sa oprit în partea punctului de încărcare

- A 4:
1. Vă rugăm să vă asigurați că încărcătorul funcționează normal, iar comunicarea este normală.
 2. Vă rugăm să vă asigurați că conectorul și vehiculul electric sunt bine conectate.
 3. Dacă problema persistă, încercați să reporniți încărcătorul.

Î 5: Încărcarea sa oprit pe partea vehiculului electric.

- A 5:
1. Vă rugăm să vă asigurați că vehiculul electric funcționează normal, iar comunicarea este normală.
 2. Vă rugăm să vă asigurați că conectorul și vehiculul electric sunt bine conectate.
 3. Cauzele posibile: defecțiune a vehiculului electric, defecțiune a conexiunii dintre vehicul și conector, defecțiune de împământare, Defecțiune CP.

Întrebarea 6: Nu se scanează codul QR pentru a lega punctul de încărcare

- A 6:
1. Dacă punctul dvs. de încărcare a fost legat, vă rugăm să utilizați contul anterior pentru a vă conecta Chargein.
 2. Dacă nu găsiți punctul de încărcare în aplicație, vă rugăm să resetați punctul de încărcare și să activați bluetooth-ul punctul de încărcare, apoi legați punctul de încărcare.
 3. Dacă vi se solicită un tarif atunci când utilizați propriul punct de încărcare acasă, vă rugăm să contactați personalul de operare și întreținere, dacă este un punct de încărcare pentru afaceri, vă rugăm să legați cardul RFID în aplicație pentru a-l utiliza.
 4. Dacă tot nu reușiți să rezolvați problema, vă rugăm să contactați echipa noastră post-vânzare.

9. Asistență și informații de contact



FR



Evcharge

MANUEL D'INSTRUCTION

Table des matières

1. Introduction.	1
2. Objectif du manuel.	1
3. Configuration système requise.	1
4. Installation.	1
5. Mise en marche.	1
5.1 Création de compte et connexion.	1
6. Sélectionner le scénario	2
6.1 Dans le scénario, vous disposez de votre propre point de recharge.	2
6.1.1 Processus de charge.	3
6.1.2 Autorisez votre point de charge à être utilisé par d'autres.	4
6.2 Dans le scénario, vous êtes le propriétaire de la voiture.	5
6.2.1 Trouver un point de charge.	5
6.2.2 Processus de charge.	6
7. Options de paiement.	6
8. Foire Aux Questions (FAQs).	7
9. Assistance et coordonnées de contact.	7

1. Introduction

Evchargeo est une application qui vous offre la possibilité de :

- Intégrer votre véhicule et consulter l'état de la borne de recharge pendant la recharge.
- Connecter votre borne de recharge domestique et la partager avec vos amis et votre famille.
- Réduire les dépenses et l'impact sur l'environnement grâce à notre fonctionnalité de charge intelligente.
- Localiser les bornes de recharge publiques.

2. Purpose of the Manual

Ce guide d'utilisation offre des directives détaillées concernant l'utilisation de l'application Evchargeo pour découvrir, réserver et gérer les stations de recharge pour votre véhicule électrique (VE). Son objectif est d'assister les utilisateurs dans l'exploration efficace des fonctionnalités de l'application et à optimiser leur expérience de recharge.

3. Configuration système requise

Pour bénéficier de l'application Evchargeo, il est important de disposer d'un smartphone ou d'une tablette compatible avec la dernière version d'iOS ou d'Android..

4. Installation

Procédez au téléchargement et à l'installation de l'application Evchargeo en utilisant la boutique d'applications officielle de votre appareil, telle que l'Apple App Store ou le Google Play Store. Alternativement, vous pouvez également utiliser votre navigateur mobile pour scanner le code QR fourni ci-dessous et obtenir l'application.



Figure 1 - Code QR pour téléchargement

5. Mise en marche

5.1 Création de compte et connexion

Afin de créer un compte, veuillez suivre les instructions suivantes :

Étape 1 : Accédez à l'application Evchargeo et cliquez sur le bouton "S'inscrire".

Étape 2 : Entrez votre adresse e-mail, sélectionnez votre pays, puis cliquez sur "Continuer".

Étape 3 : Saisissez le code de vérification que vous avez reçu par e-mail.

Étape 4 : Choisissez un mot de passe, acceptez la politique de confidentialité et les conditions d'utilisation, puis cliquez sur "S'inscrire".

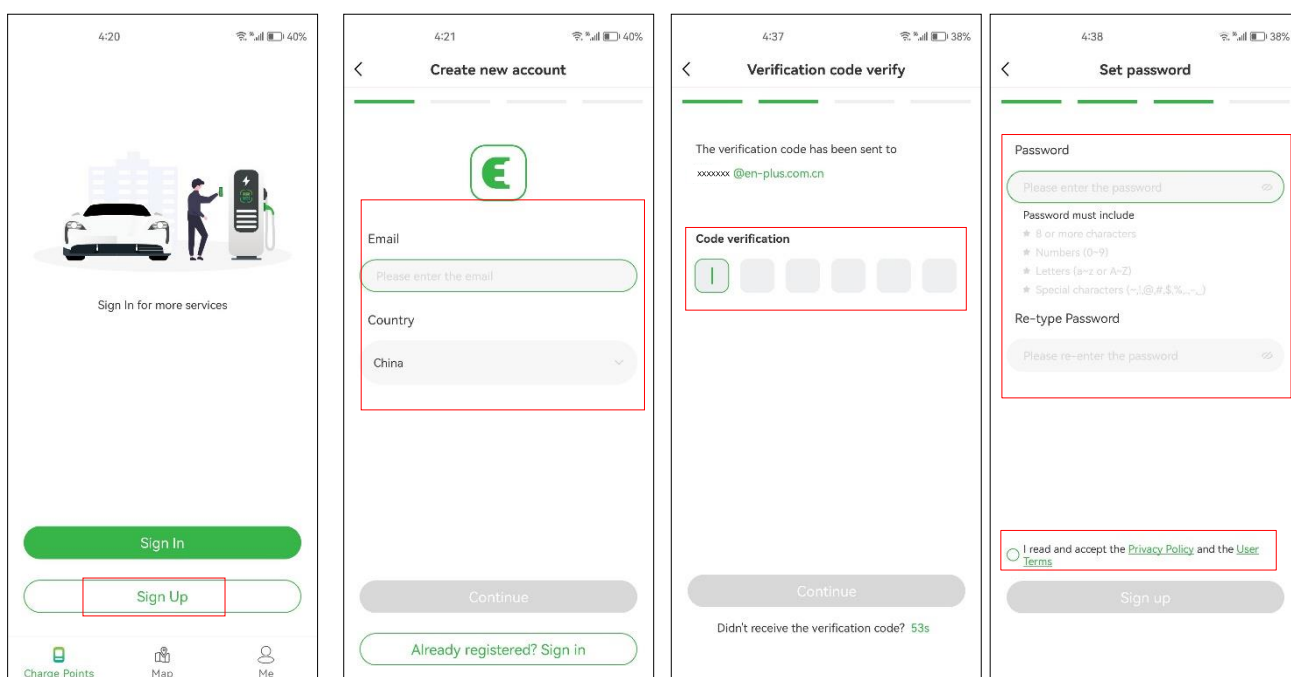

Figure 2 - Create an account

Si vous avez un compte sur Chargein, vous pouvez l'utiliser pour vous connecter à Evchargeo.

Étape 1 : Ouvrez l'application Evchargeo et cliquez sur "Se connecter".

Étape 2 : Cliquez sur l'icône Chargein en bas de l'écran.

Étape 3 : Sélectionnez le pays, saisissez le numéro de téléphone et le mot de passe, puis cliquez sur "Confirmer".

Étape 4 : Vous serez invité à lier votre adresse e-mail.

Étape 5 : Après avoir lié votre adresse e-mail, vous recevrez un code de vérification. Saisissez ce code de vérification.

Étape 6 : Définissez un mot de passe, acceptez la politique de confidentialité et les conditions d'utilisation, puis cliquez sur "S'inscrire".

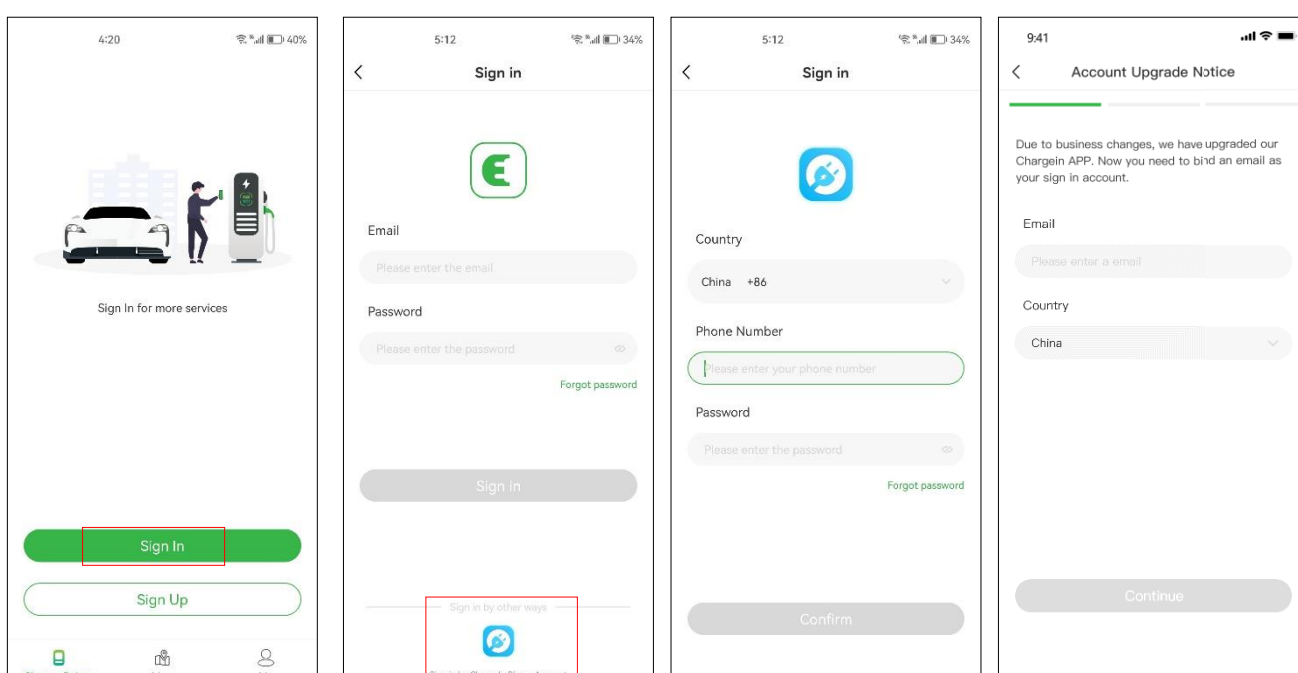

Figure 3 - Log in with Chargein account



Chargein a été mis à niveau vers l'application Evchargeo. Si vous possédez déjà un compte Chargein, vous pouvez l'utiliser pour vous connecter à Evchargeo. Cependant, vous devrez lier votre adresse e-mail et définir un nouveau mot de passe. Vos données de l'application Chargein seront synchronisées avec Evchargeo. Lors de votre prochaine connexion à Evchargeo, veuillez utiliser le nouvel e-mail et le nouveau

mot de passe. La méthode de connexion précédente utilisée pour Chargein ne sera plus valide.

6. Sélectionner le scénario

Selon votre rôle, Evcharge propose deux options pour utiliser le service de recharge. Si vous possédez une borne de recharge à domicile, vous pouvez cliquer sur l'icône "Borne de recharge" et suivre les instructions de la section 6.1 pour obtenir des indications. En revanche, si vous souhaitez trouver une borne de recharge publique pour recharger votre voiture, vous pouvez cliquer sur l'icône "Carte" et passer à la section 6.2 pour obtenir des instructions. Vous pouvez voir un exemple de cette sélection à la Figure 4.

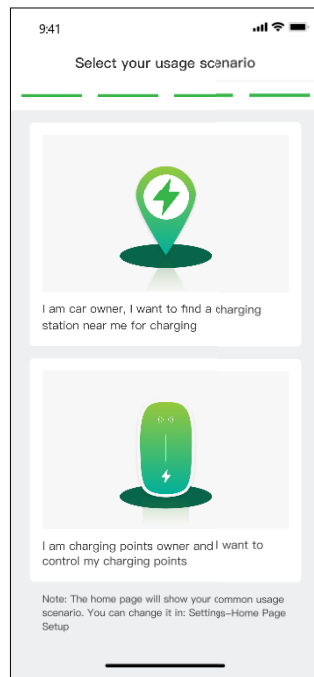

Figure 4 - Select Scenario

6.1 Dans le scénario, vous disposez de votre propre point de recharge

Pour le scénario où vous disposez de votre propre borne de recharge à domicile, avant de lancer une session de recharge en utilisant Evcharge, vous devez d'abord effectuer quelques configurations. Veuillez suivre les étapes suivantes pour effectuer la configuration :

Étape 1 : Activer les autorisations

Vous serez présenté avec une page où vous pourrez autoriser les permissions Bluetooth, Wi-Fi et de localisation, comme indiqué sur la Figure 5 - Autorisation.

Étape 2 : Sélectionner la marque de la borne de recharge

Sélectionnez la marque de votre borne de recharge, comme indiqué sur la Figure 6 - Sélectionner la marque.

Étape 3 : Associer la borne de recharge

Il y a trois façons d'associer la borne de recharge, comme indiqué sur la Figure 7 - Ajouter une borne de recharge.

- Scannez le code QR : Scannez le code QR sur la borne de recharge.

- Ajouter une borne de recharge manuellement : Entrez l'ID de la borne de recharge.

- Vérifier les bornes de recharge à proximité : Veuillez vérifier les stations de recharge disponibles à proximité et sélectionner l'identifiant de la station à laquelle vous souhaitez vous connecter.

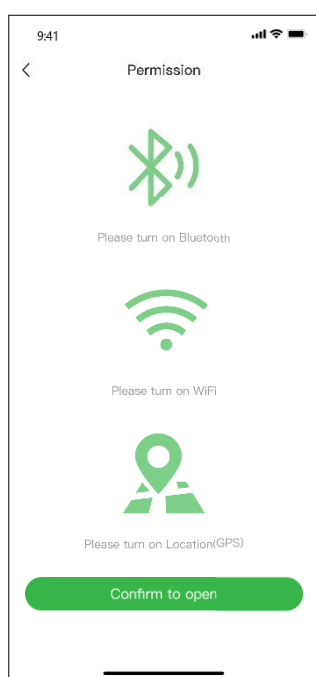

Figure 5 - Permission

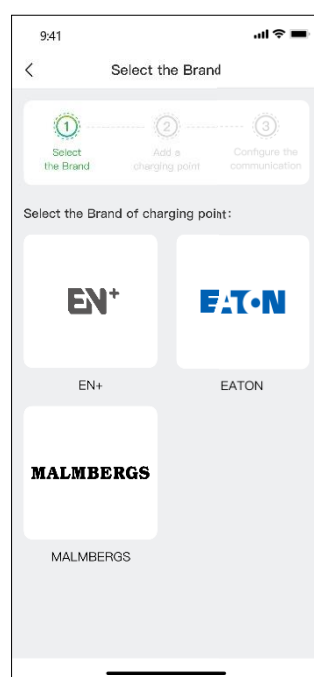

Figure 6 - Select brand

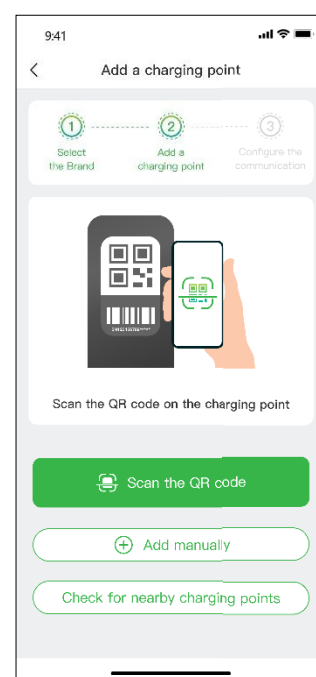

Figure 7 - Add a charge point

Étape 4 : Sélectionnez l'opérateur

Choisissez l'opérateur dans la liste. L'opérateur est celui avec lequel vous avez acheté votre borne de recharge.

Étape 5 : Sélectionnez le mode de communication

Pour établir une communication avec votre borne de recharge, vous avez le choix entre trois modes de communication :

Mode en ligne : Dans ce mode, sélectionnez une méthode de réseau, comme indiqué ci-dessous :

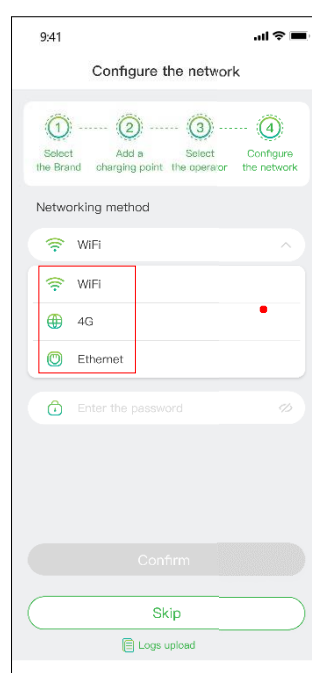
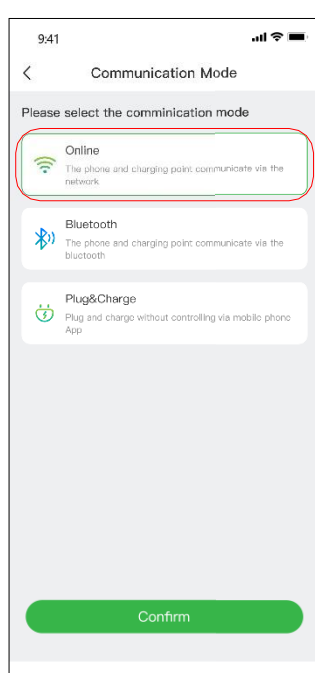

La disponibilité de la méthode de mise en réseau peut varier en fonction de la configuration de votre borne de recharge.

Figure 8 – Mode en ligne

Mode Bluetooth : Utilisez la connectivité Bluetooth pour établir une connexion entre votre borne de recharge et votre appareil mobile, permettant ainsi la communication entre les deux.

Mode Plug & Charge : Activez ce mode pour faciliter le processus de recharge de votre voiture. Il vous suffit de brancher simplement le connecteur de recharge dans votre véhicule pour commencer la recharge sans complications supplémentaires..

6.1.1 Processus de charge

Il existe trois façons de recharger votre voiture :

- Recharge via le réseau
- Recharge via une carte RFID
- Recharge en branchant directement
- Recharge via le réseau

Lorsque vous sélectionnez la recharge via le réseau, veuillez vous référer au mode en ligne mentionné ci-dessus et assurez-vous d'avoir terminé la configuration du réseau.

Vous pouvez démarrer la session de charge directement, ou vous pouvez également personnaliser la charge en définissant le courant maximum et le calendrier de charge une fois que vous atteignez la page, comme illustré à la Figure 9 - Recharge via le réseau.

La puissance du signal Wi-Fi est la suivante :
Lorsque vous utilisez le Wi-Fi, il est important que la borne de la borne de recharge. Il est possible que les utilisateurs afin de pouvoir accéder aux points de charge situés à une

Définissez le courant avec une augmentation de 1A. Sélectionnera selon le temps que vous avez réglé.

ité d'un point d'accès sans fil et que le signal strength of the Wi-Fi.

Si le signal Wi-Fi est faible, une notification vous invitera à passer en mode Bluetooth.

Chargement du réseau

emplacement système Wi-Fi

ra et se



Le réglage du courant de charge maximum a pour objectif de maintenir la consommation électrique de votre domicile dans les limites prévues. Par exemple, si le seuil de déclenchement de courant de votre logement est de 50A et que les appareils électroménagers consomment déjà 30A, il est nécessaire de s'assurer que le courant de sortie de la borne de recharge est réduit à 20A afin d'éviter les déclenchements intempestifs.

Il peut arriver que l'état de la borne de recharge et ses informations réseau ne soient pas à jour. Dans ce cas, vous devez rafraîchir l'état en faisant un léger mouvement de balayage vers le bas sur la page.

Effectuez un léger mouvement de balayage vers le bas pour rafraîchir l'état du point de charge..

Effectuez un mouvement de balayage plus prononcé vers le bas pour accéder à la page de configuration avant la charge. Sur cette page, vous pourrez réajuster les informations pertinentes pour votre point de charge, comme illustré dans la figure ci-dessous.

Figure 10 - Tirez la page vers le bas.

Vous pouvez sélectionner les modes de charge.

Vous avez la possibilité de reconfigurer le mode de communication.

Vous pouvez modifier le point d'accès Wi-Fi, Ethernet ou 4G pour vous connecter.

Vous pouvez autoriser l'utilisation de votre borne de recharge par d'autres personnes, à condition qu'elles aient enregistré l'application.

Afin de vous offrir un meilleur service, notre micrologiciel sera mis à jour régulièrement. Veuillez donc mettre à jour le micrologiciel vers la dernière version si vous y êtes invité.

La fonction "dissocier" ne supprimera pas votre compte, mais elle effacera les informations et paramètres associés à cette borne de recharge..

Figure 11 - Réglage de charge



La manière dont vous chargez et connectez votre point de charge dans votre réseau peut changer en fonction de la fonctionnalité spécifique que vous souhaitez configurer.

Note:

Le mode de charge comprend le mode général, le mode ECO, le mode Mix et le mode d'équilibrage de charge.

Mode ECO : il s'agit d'un moyen de recharger votre voiture à l'énergie solaire, vous permettant de voyager de manière économique et sans émissions de carbone. Lorsque le courant photovoltaïque est suffisant, vous pouvez utiliser ce mode pour recharger votre voiture.

Mode Mix : il s'agit d'un moyen de recharger votre voiture en combinant le courant photovoltaïque et le réseau électrique. Si le courant photovoltaïque est inférieur à la valeur réglée, alors la voiture sera chargée par le réseau.

Mode équilibrage de charge : il s'agit d'un moyen d'assurer la consommation électrique prioritaire du foyer et d'éviter les surcharges. Ce mode nécessite d'être équipé d'un compteur intelligent (smart) ou d'un transformateur de courant (CT), voire des deux, pour surveiller le courant.

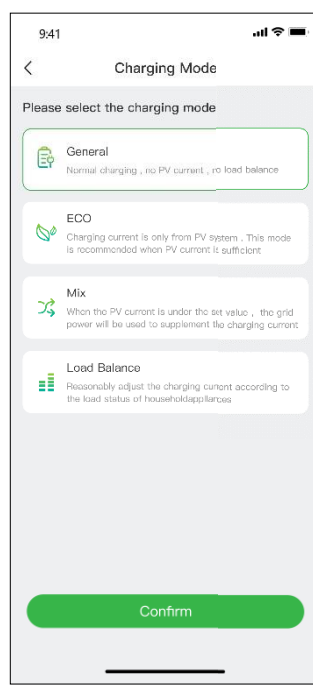

Figure 12 – Mode de chargement

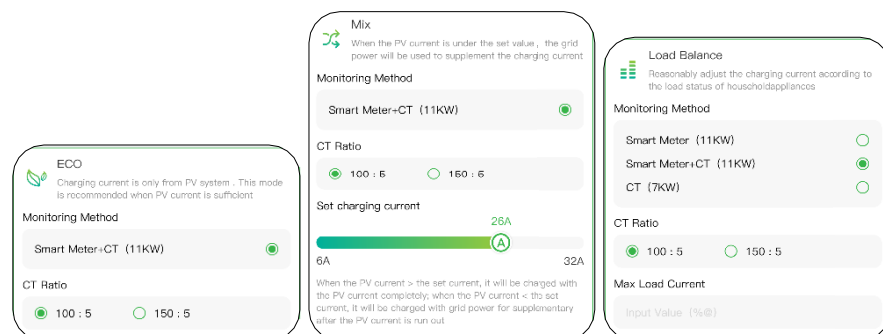

Figure 13- Sélection du mode de chargement



The Pour le mode mixte et le mode d'équilibrage de charge, il est nécessaire d'avoir soit un compteur intelligent (smart), soit un transformateur de courant (CT), voire les deux, afin de surveiller le courant.

En cliquant sur le bouton **Start**, la session de charge commencera une fois que la borne de recharge aura répondu avec succès. Comme indiqué ci-dessous, vous pouvez afficher les informations de charge, telles que la vitesse de charge, le temps de charge, la tension, le courant et la puissance, de l'application. Vous pouvez également cliquer sur le bouton **Stop Charging** pour mettre fin à la session de charge.

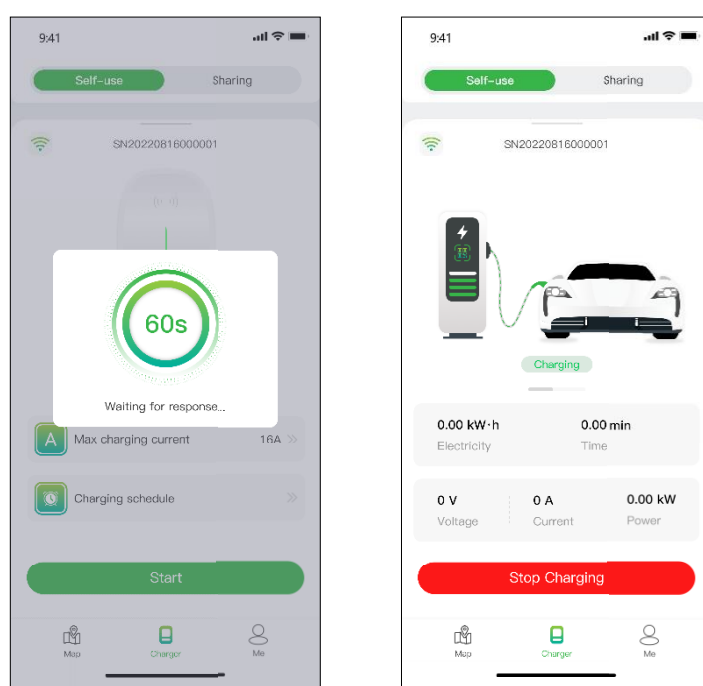

Figure 14 - Charging

Chargement via une carte RFID

Avant de recharger votre voiture, vous devez d'abord ajouter une carte RFID.

Cliquez sur "Moi" > "Gestion des cartes" > "Ajouter une carte" pour ajouter une carte RFID à votre borne de recharge.

Après avoir branché le connecteur dans la voiture, vous pouvez utiliser la carte pour démarrer et terminer la session de charge en touchant la zone du capteur de la borne de recharge.

Branchez et chargez

Pour brancher et charger, vous devez changer le mode de communication en faisant glisser fermement la page de charge, puis branchez simplement le connecteur dans la voiture et la session de charge commencera.

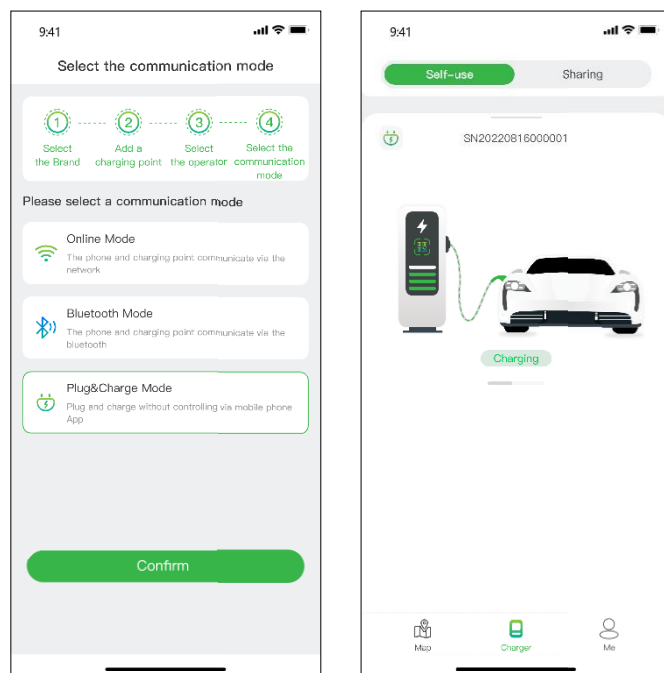

Figure 15 - Plug & charge

6.1.2 Autorisez votre point de charge à être utilisé par d'autres

En guise d'autorisation, Evcharge vous propose, ainsi qu'à votre famille et à vos amis, deux manières de partager des bornes de recharge : autoriser par e-mail contraignant et autoriser par carte RFID.

Autoriser par e-mail contraignant

Avant d'utiliser cette fonction, assurez-vous que les utilisateurs autorisés ont téléchargé et enregistré l'application Evcharge. Faites glisser fermement la page de charge pour accéder à la page de configuration, puis sélectionnez l'autorisation du point de charge pour ajouter des utilisateurs autorisés.

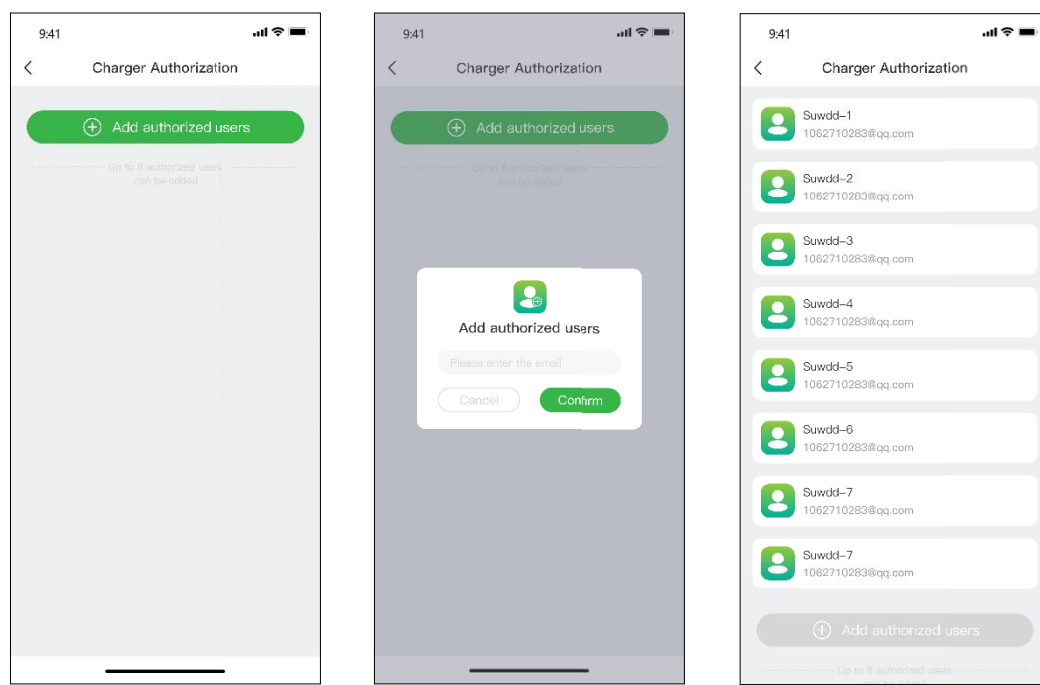

Figure 16 - Authorize by email



Vous pouvez autoriser jusqu'à huit utilisateurs.

Autorisation par carte RFID

Avant d'utiliser cette fonction, assurez-vous que les utilisateurs autorisés ont téléchargé et enregistré Evcharge, et ont ajouté la carte RFID. Vous devez synchroniser les données de l'utilisateur autorisé avec votre point de charge, et il/elle peut partager le point de charge avec vous.

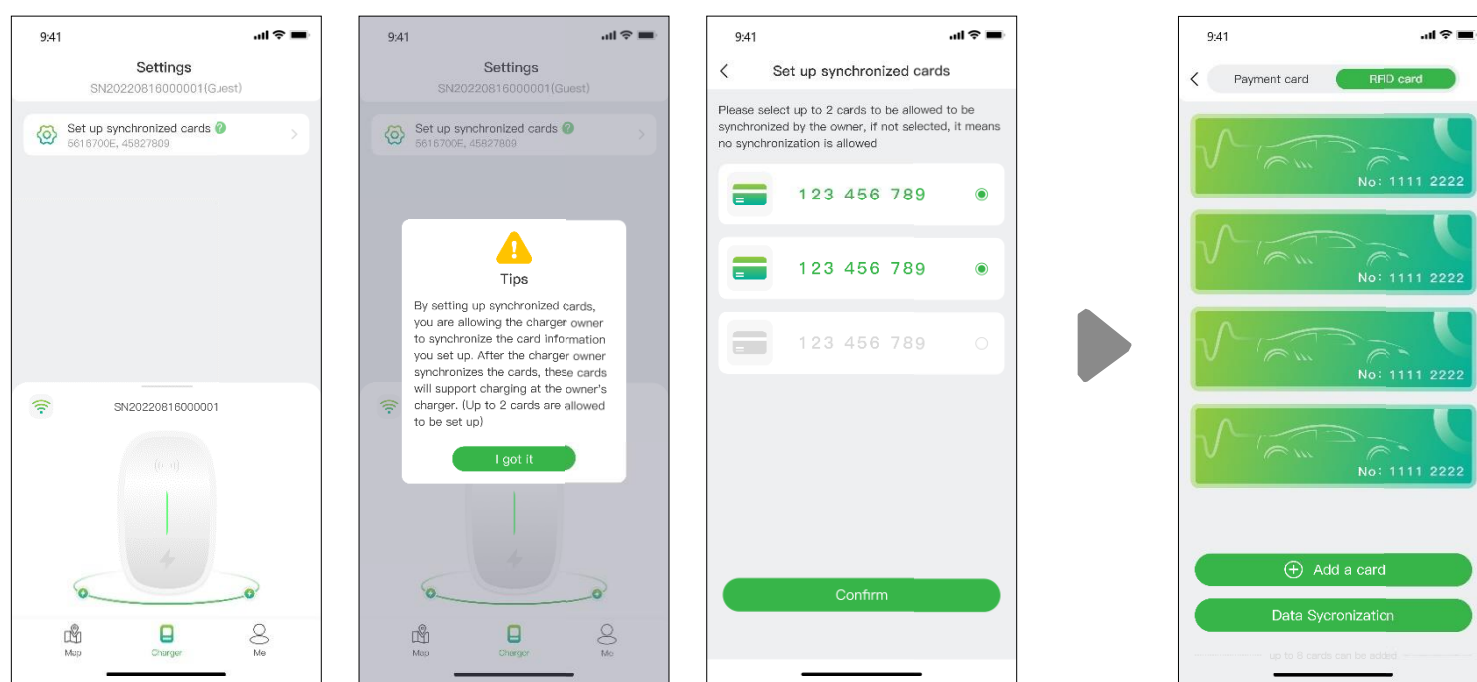

Figure 17 - Authorized user pages (left three) Charge point owner page (right)

6.2 Dans le scénario, vous êtes le propriétaire de la voiture

6.2.1 Trouver un point de charge

Vue de la carte

Cliquez sur l'icône représentant une carte pour accéder à la vue cartographique. Sur cette carte, vous trouverez les bornes de recharge situées à proximité. Vous pouvez utiliser les fonctionnalités de zoom et de déplacement pour explorer différentes zones. Les points de charge sont représentés par des icônes, et vous pouvez obtenir plus d'informations en appuyant sur ces icônes.

Chercher le point de chargement

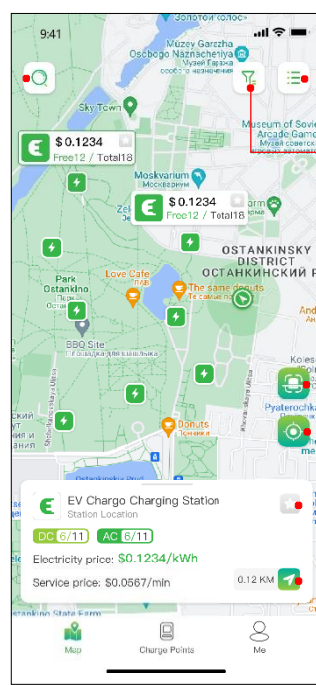

Appuyez sur cette icône pour afficher les points de charge sous forme de liste

Appliquez un filtrage aux points de charge en prenant en compte les marques, l'état du point de charge, le type de point de charge, la tension de charge et le type de connecteur..

- Veuillez cliquer sur l'icône indiquée afin de numériser le code QR de la borne de recharge. Ensuite, veuillez saisir l'identifiant de la borne de recharge
- Pour revenir à l'emplacement actuel, veuillez cliquer sur l'icône indiquée.
- Pour ajouter la borne de recharge à vos favoris, il vous suffit de cliquer sur cette icône
- Cliquez sur cette icône pour accéder à la borne de recharge

Figure 18 – Vue de la carte

Vue de la liste

Pour afficher les bornes de recharge sous forme de liste, appuyez sur l'icône. Cela vous permettra d'accéder à une liste triable de bornes de recharge en fonction de la distance, de la disponibilité ou d'autres filtres. Pour revenir à la vue carte, appuyez nouveau sur l'icône

Cliquez simplement sur la borne de re...

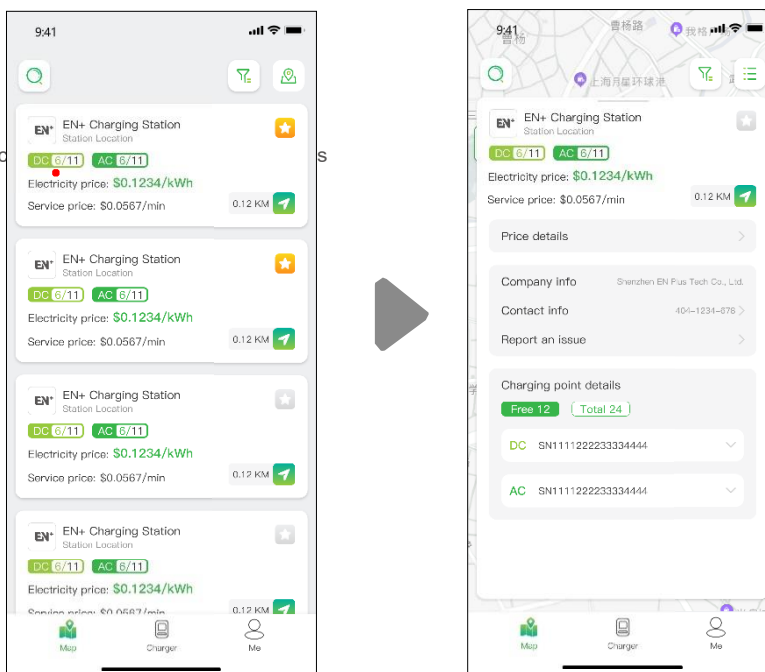

Figure 19 – Vue de la Isite

Filtre et recherche

Utilisez l'option de filtrage pour affiner les résultats des points de charge en fonction de critères tels que le type de connecteur, la marque et le type de point de charge, et bien d'autres encore. La fonction de recherche vous permettra de trouver des points de charge ou des emplacements spécifiques.

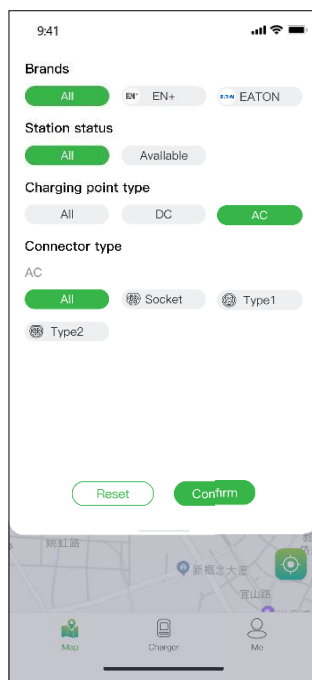

Figure 20 - Filtrer et rechercher

6.2.2 Charging process

After you get to the charge point, and start the charging session, you will see the page as shown below:

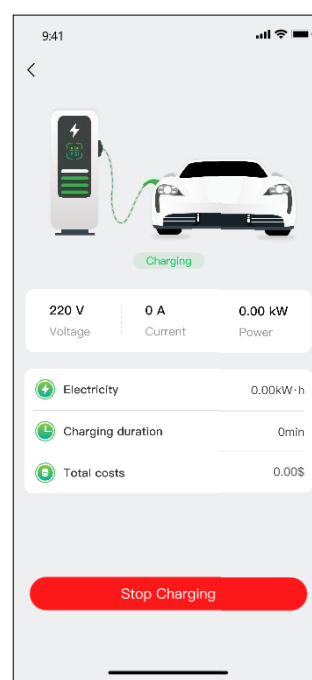

Figure 21 - Charging

7. Options de paiement

Jusqu'à présent, Evcharge propose deux options de paiement : soit vous pouvez régler la facture directement avec une carte bancaire une fois la session de recharge terminée, soit vous pouvez autoriser un montant spécifique à votre banque, et le montant correspondant sera débité immédiatement après la fin de la session de recharge.



Les modes de paiement peuvent varier selon l'Opérateur.

Pour procéder au paiement de la facture, veuillez préalablement ajouter une carte bancaire. Le règlement s'effectuera via la plateforme Stripe, un tiers de confiance. En cliquant sur le bouton "Payer", vous serez redirigé vers une page où vous pourrez saisir les informations de votre carte bancaire, conformément aux indications ci-dessous :

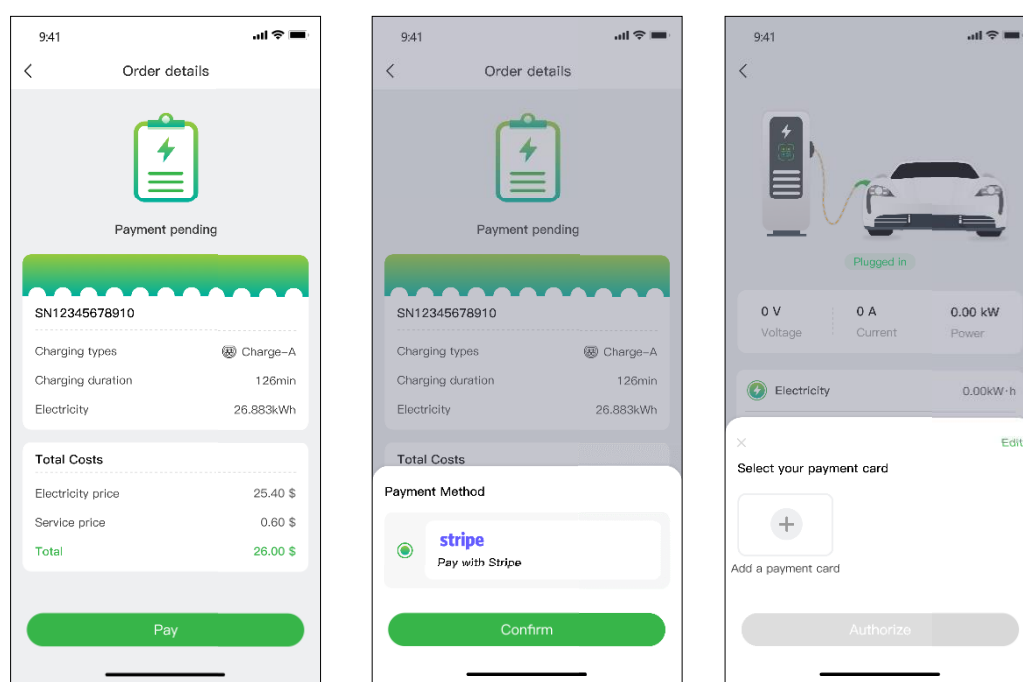

Figure 22 - Payment

Si vous souhaitez que la banque déduise automatiquement un montant spécifique une fois qu'il est autorisé, vous devez donner votre autorisation pour que votre argent soit débité automatiquement.

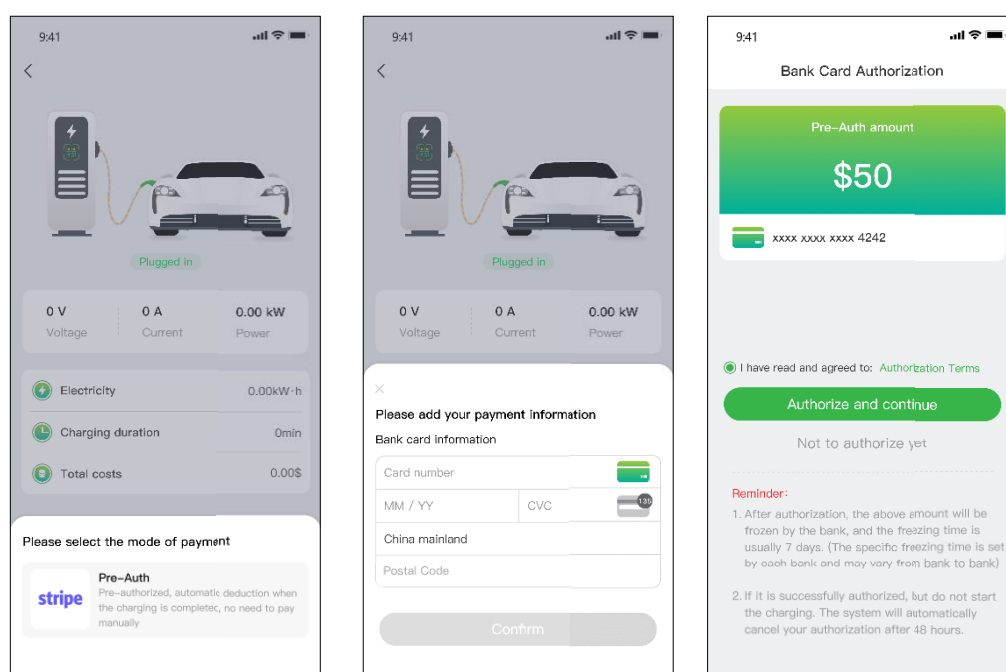

Figure 2 - Bank card authorization



Evcharge

MANUEL D'INSTRUCTION

1. Introduzione

Evcharge è un'applicazione che ti offre la possibilità di:

- Integra il tuo veicolo e consulta lo stato della stazione di ricarica durante la ricarica.
- Collega la tua stazione di ricarica domestica e condividila con i tuoi amici e familiari.
- Riduci le spese e l'impatto ambientale con la nostra funzionalità di ricarica intelligente.
- Individuare stazioni di ricarica pubbliche.

2. Finalità del Manuale

Questa guida per l'utente offre istruzioni dettagliate per l'utilizzo dell'app Evcharge per scoprire, prenotare e gestire le stazioni di ricarica per il tuo veicolo elettrico (EV). Il suo obiettivo è assistere gli utenti nell'esplorazione efficiente delle funzionalità dell'applicazione e ottimizzare la loro esperienza di ricarica.

3. Requisiti di sistema

Per beneficiare dell'applicazione Evcharge, è importante disporre di uno smartphone o tablet compatibile con l'ultima versione di iOS o Android.

4. Installazione

Procedi con il download e l'installazione dell'app Evcharge utilizzando l'app store ufficiale del tuo dispositivo, come Apple App Store o Google Play Store. In alternativa, puoi anche utilizzare il browser del tuo dispositivo mobile per scansionare il codice QR fornito di seguito e scaricare l'app.

Figura 1 - Codice QR per il download

1. Accensione

5.1 Creazione dell'account e login

Per creare un account, segui le seguenti istruzioni:

Passaggio 1: accedi all'app Evcharge e fai clic sul pulsante "Registrati".

Passaggio 2: inserisci il tuo indirizzo e-mail, seleziona il tuo paese, quindi fai clic su "Continua".

Passaggio 3: inserisci il codice di verifica che hai ricevuto via e-mail.

Passaggio 4: scegli una password, accetta l'informativa sulla privacy e i termini di utilizzo, quindi fai clic su "Registrati".



Figura 2 - Crea un account

Se hai un account su Chargein, puoi usarlo per accedere a Evcharge.

Passaggio 1: apri l'app Evcharge e fai clic su "Connetti".

Passaggio 2: fare clic sull'icona Chargein nella parte inferiore dello schermo.

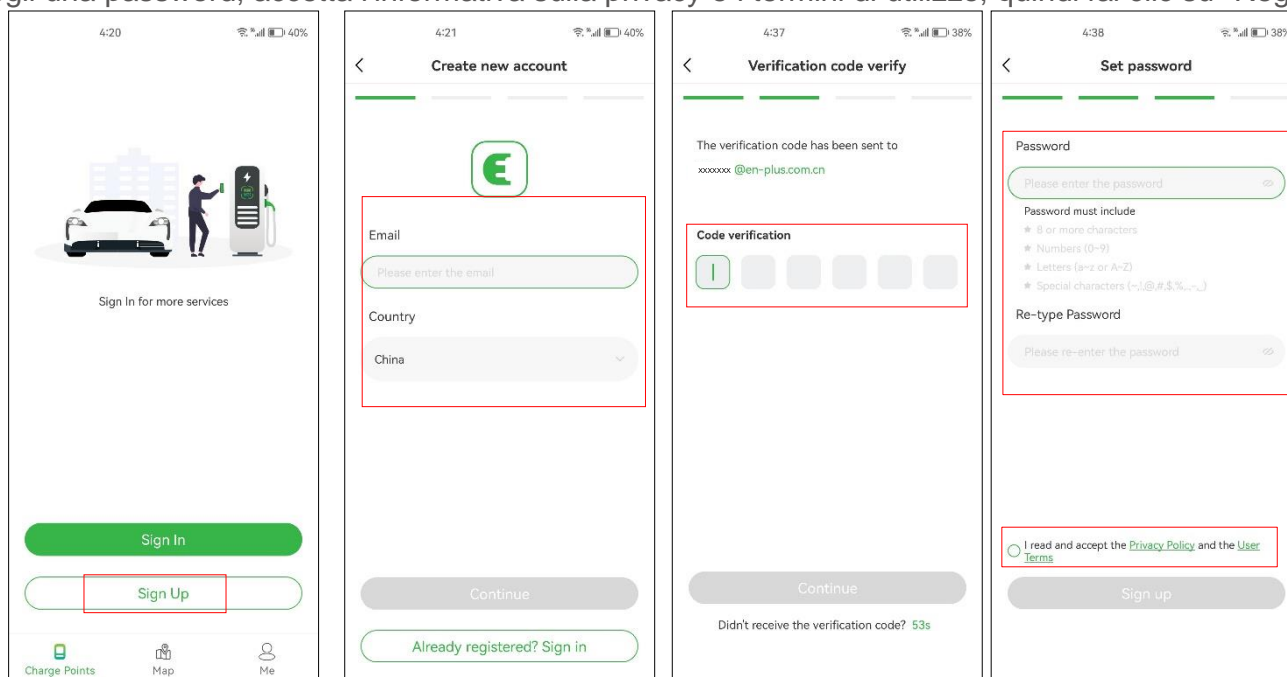
Passaggio 3: selezionare il paese, inserire il numero di telefono e la password, quindi fare clic su "Conferma".

Passaggio 4: ti verrà chiesto di collegare il tuo indirizzo email.

Passaggio 5: dopo aver collegato il tuo indirizzo email, riceverai un codice di verifica. Inserisci questo codice di verifica.

Passaggio 6: imposta una password, accetta l'informativa sulla privacy e i termini di servizio, quindi fai clic su "Iscriviti".



Figura 3 - Accedi con l'account Chargein

Chargein è stato aggiornato all'app Evcharge. Se hai già un account Chargein, puoi usarlo per accedere a Evcharge. Tuttavia, dovrai collegare il tuo indirizzo email e impostare una nuova password. I dati dell'app Chargein verranno sincronizzati con Evcharge. La prossima volta che accedi a Evcharge, utilizza la nuova e-mail e la nuova password. Il precedente metodo di accesso utilizzato per Chargein non sarà più valido.

1. Seleziona lo scenario

A seconda del tuo ruolo, Evcharge offre due opzioni per l'utilizzo del servizio di ricarica. Se disponi di una stazione di ricarica domestica,

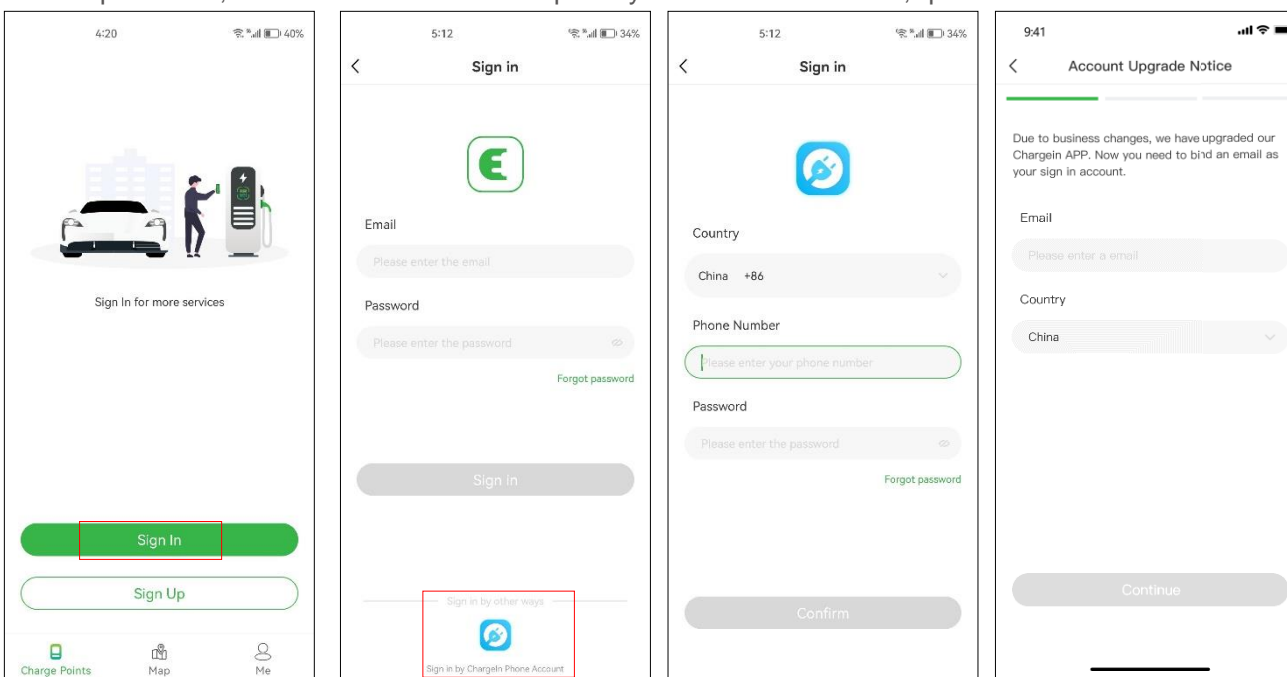
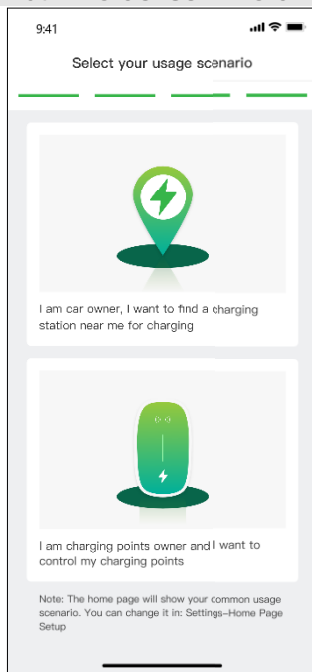

puoi fare clic sull'icona "Stazione di ricarica" e seguire le istruzioni nella sezione 6.1 per le indicazioni. Se invece desideri trovare una stazione di ricarica pubblica per ricaricare la tua auto, puoi fare clic sull'icona "Mappa" e passare alla sezione 6.2 per le istruzioni. È possibile vedere un esempio di questa selezione nella Figura 4.

Figura 4 - Seleziona scenario

6.1 Nello scenario, hai il tuo punto di ricarica

Per lo scenario in cui hai la tua stazione di ricarica a casa, prima di iniziare una sessione di ricarica utilizzando Evcharge, devi prima effettuare alcune configurazioni. Si prega di seguire i passaggi seguenti per configurare:

Passaggio 1: abilita le autorizzazioni

Ti verrà presentata una pagina in cui puoi autorizzare Bluetooth, Wi-Fi e permessi di localizzazione come mostrato in Figura 5 - Autorizzazione.

Passaggio 2: selezionare il marchio della stazione di ricarica

Seleziona la marca della tua stazione di ricarica, come mostrato in Figura 6 - Seleziona marca.

Passaggio 3: associare la stazione di ricarica

Esistono tre modi per associare la stazione di ricarica, come mostrato in Figura 7 - Aggiungi stazione di ricarica.

- Scansiona il codice QR: scansiona il codice QR sulla stazione di ricarica.

- Aggiungi manualmente una stazione di ricarica: inserisci l'ID della stazione di ricarica.

- Controlla le stazioni di ricarica nelle vicinanze: controlla le stazioni di ricarica disponibili nelle vicinanze e seleziona l'ID della stazione a cui desideri connetterti.

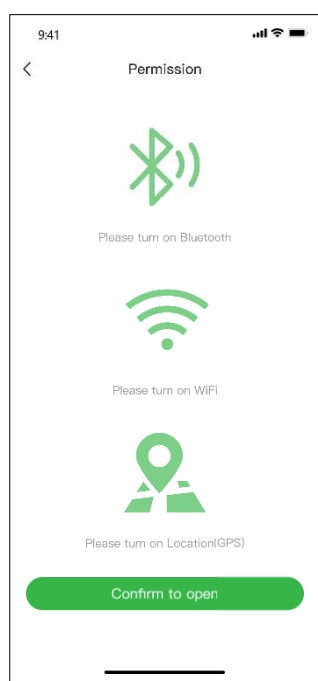

Figure 5 - Permission

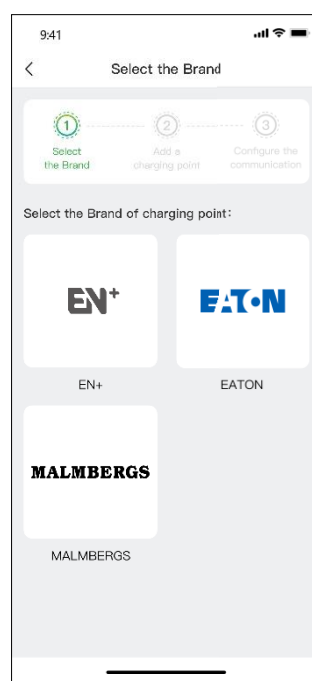

Figure 6 - Select brand

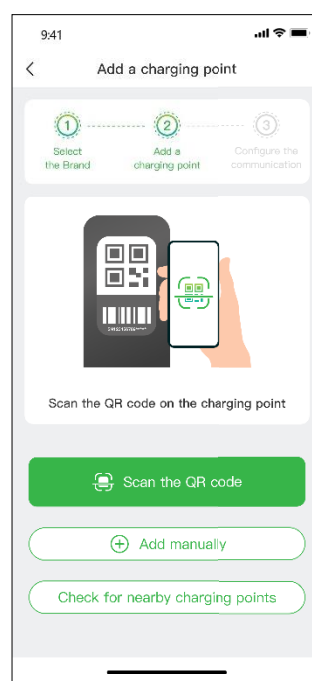

Figure 7 - Add a charge point

Passaggio 4: selezionare il corriere

Scegli l'operatore dall'elenco. L'operatore è quello con cui hai acquistato la tua stazione di ricarica.

Passaggio 5: selezionare la modalità di comunicazione

Per stabilire una comunicazione con la tua stazione di ricarica, puoi scegliere tra tre modalità di comunicazione:

Modalità online: in questa modalità, selezionare un metodo di rete come mostrato di seguito:

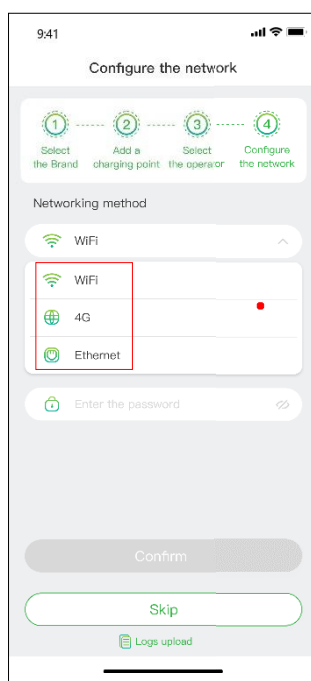
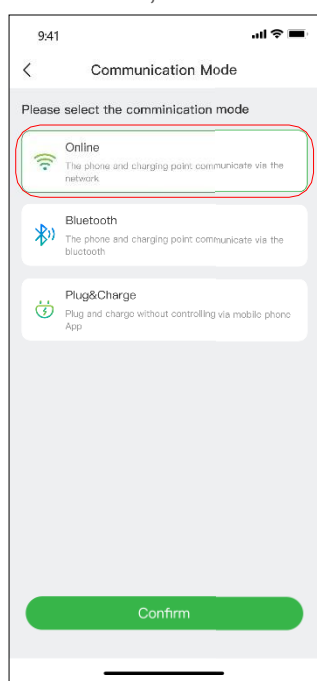

• La disponibilità del metodo di rete può variare a seconda della configurazione della stazione di ricarica.

Figura 8 - Modalità online

Modalità Bluetooth: utilizza la connettività Bluetooth per stabilire una connessione tra la tua stazione di ricarica e il tuo dispositivo mobile, consentendo la comunicazione tra i due.

Modalità Plug & Charge: attiva questa modalità per facilitare il processo di ricarica della tua auto. Basta collegare il connettore di ricarica al veicolo per avviare la ricarica senza ulteriori problemi..

6.1.1 Processo di ricarica

Ci sono tre modi per ricaricare la tua auto:

- Ricarica tramite la rete

- Ricarica tramite scheda RFID

- Ricarica collegando direttamente

- Ricarica tramite la rete

Quando selezioni la ricarica tramite rete, fai riferimento alla modalità online menzionata sopra e assicurati di aver completato la configurazione di rete.

Puoi avviare direttamente la sessione di ricarica, oppure puoi anche personalizzare la ricarica impostando la corrente massima e la pianificazione della ricarica una volta raggiunta la pagina, come mostrato in Figura 9 - Ricarica tramite rete.

La potenza del segnale Wi-Fi è la seguente:
Quando si utilizza il Wi-Fi, è importante che la posizione della stazione di ricarica. Gli utenti possono utilizzare il sistema Wi-Fi per accedere ai punti di ricarica se il segnale è forte.

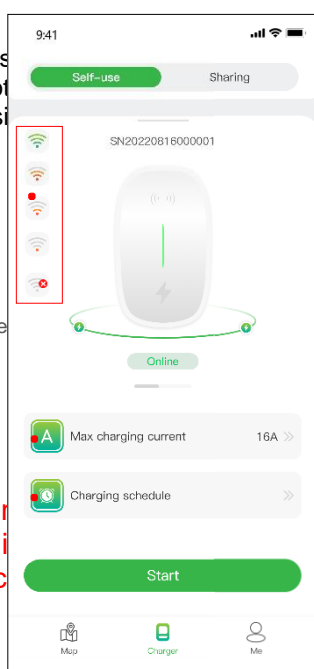

Se il segnale Wi-Fi è debole, una notifica ti chiederà di passare alla modalità Bluetooth. Se il segnale Wi-Fi è debole, una notifica ti chiederà di passare alla modalità Bluetooth.

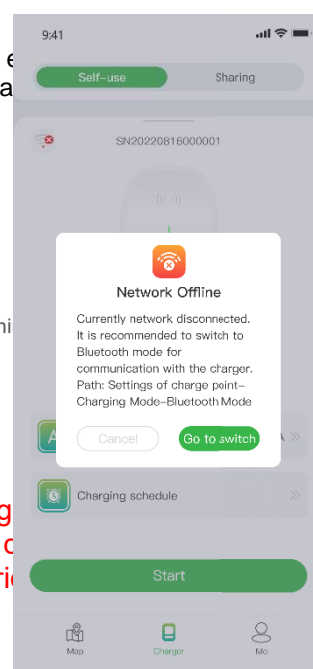

Imposta la corrente con un incremento di 1A. Seleziona per quanto tempo

La sessione di ricarica inizierà e terminerà

Caricamento in rete

Lo scopo dell'impostazione della corrente di carica è mantenere il consumo energetico entro i limiti previsti. Ad esempio, se la soglia di consumo è già 30A, è necessario assicurarsi che la corrente non superi i 30A per evitare incidenti.

Se il consumo energetico della propria abitazione è superiore a quello della stazione di ricarica, si consiglia di attivare la modalità di ricarica in rete.

Può succedere che lo stato della stazione di ricarica e le sue informazioni di rete non siano aggiornate. In questo caso, devi aggiornare lo stato scorrendo leggermente verso il basso sulla pagina.

Scorri leggermente verso il basso per aggiornare lo stato del punto di ricarica.

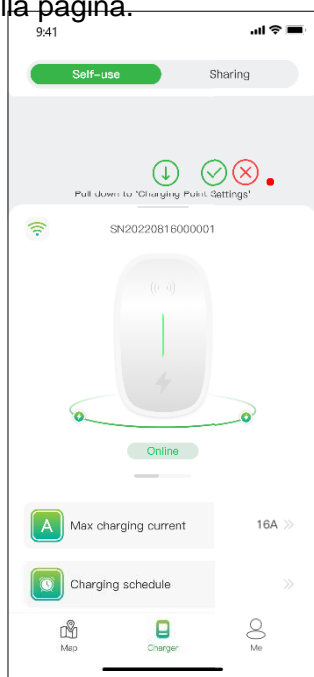
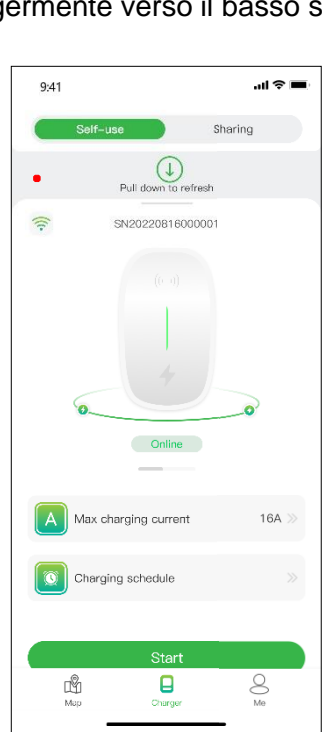

Scorri più verso il basso per accedere alla pagina di configurazione prima della ricarica. In questa pagina potrai regolare nuovamente le informazioni rilevanti per il tuo punto di ricarica, come mostrato nella figura sottostante.



Figura 10 - Abbassa la pagina.

- È possibile selezionare le modalità di ricarica.
- Hai la possibilità di riconfigurare la modalità di comunicazione.
- È possibile modificare l'hotspot Wi-Fi, Ethernet o 4G per connettersi.
- Puoi autorizzare l'utilizzo della tua stazione di ricarica da parte di altre persone, purché abbiano registrato l'applicazione.
- Per offrirti un servizio migliore, il nostro firmware verrà aggiornato regolarmente. Quindi, se richiesto, aggiorna il firmware all'ultima versione.
- La funzione "scollega" non eliminerà il tuo account, ma cancellerà le informazioni e le impostazioni associate a questa stazione di ricarica.

Figura 11 - Carica impostazione

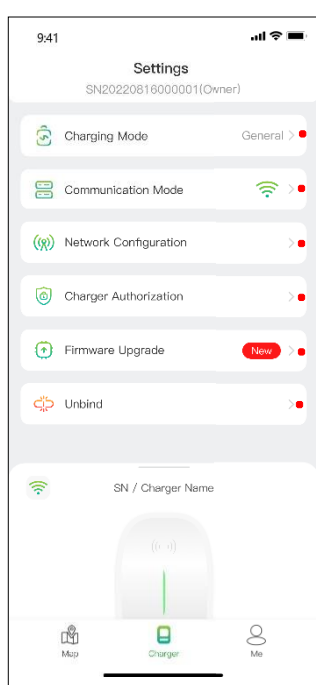

La modalità di ricarica e connessione del punto di ricarica nella rete può variare a seconda della funzionalità specifica che si desidera configurare.

Note:

La modalità di ricarica include la modalità generale, la modalità ECO, la modalità Mix e la modalità di bilanciamento del carico.

Modalità ECO: questo è un modo per caricare la tua auto con l'energia solare, permettendoti di viaggiare in modo economico e senza emissioni di carbonio. Quando la corrente fotovoltaica è sufficiente, puoi utilizzare questa modalità per ricaricare la tua auto.

Modalità mista: è un modo per ricaricare la tua auto combinando corrente fotovoltaica e rete elettrica.

Se la corrente fotovoltaica è inferiore al valore impostato, allora l'auto lo sarà caricato dalla rete.

Modalità di bilanciamento del carico: questo è un modo per garantire il consumo energetico domestico prioritario ed evitare il sovraccarico. Questa modalità richiede di essere equipaggiati con un contatore intelligente (smart) o un trasformatore di corrente (TA), o anche entrambi, per monitorare la corrente.



Figura 12 – Modalità di ricarica



Figura 13- Selezione della modalità di caricamento

Per la modalità mista e la modalità di bilanciamento del carico, è necessario disporre di un contatore intelligente o di un trasformatore di corrente (CT) o di entrambi per monitorare la corrente.

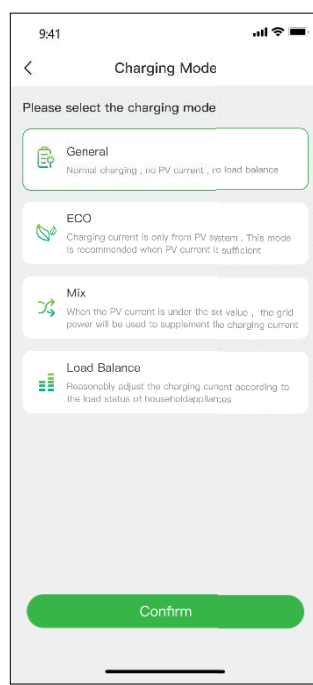
Cliccando sul pulsante **Start**, la sessione di ricarica inizierà una volta che la stazione di ricarica risponde correttamente. Come mostrato di seguito, è possibile visualizzare le informazioni di ricarica, come velocità di ricarica, tempo di ricarica, voltaggio, corrente e potenza dell'app. Puoi anche fare clic sul pulsante **Stop Charging** per terminare la sessione di ricarica.

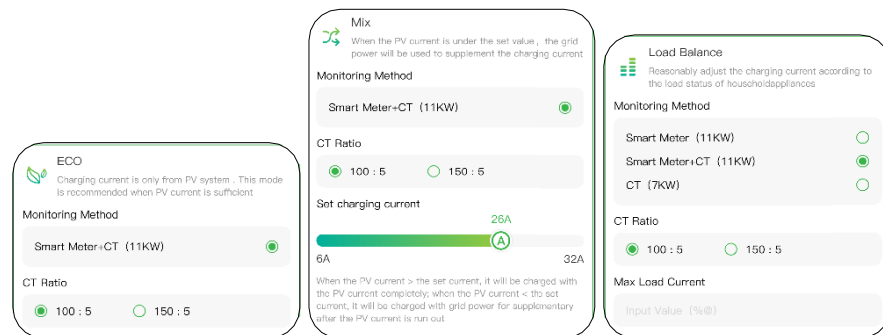

Figura 14 - Ricarica

Ricarica tramite scheda RFID

Prima di ricaricare la tua auto, devi prima aggiungere una carta RFID.

Clicca su "Io" > "Gestione carte" > "Aggiungi carta" per aggiungere una carta RFID alla tua stazione di ricarica.

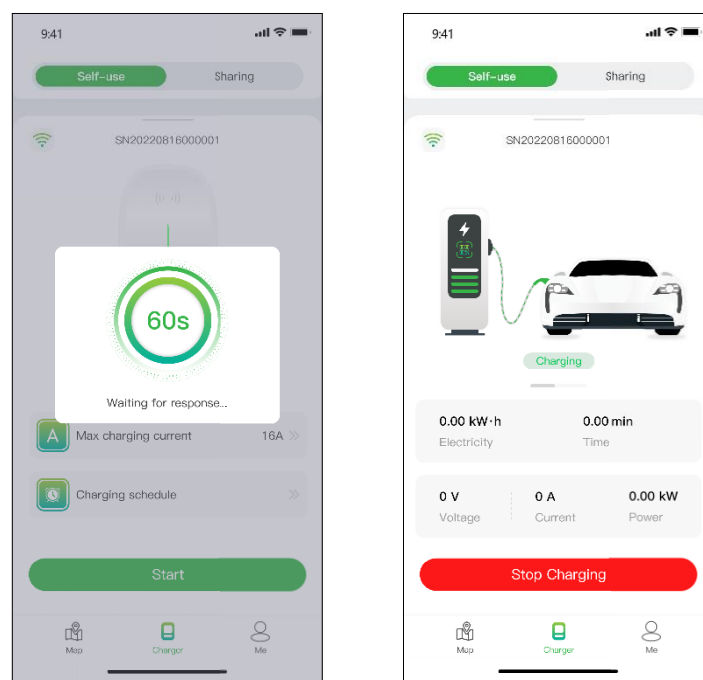
Dopo aver inserito il connettore nell'auto, puoi utilizzare la mappa per iniziare e terminare la sessione di ricarica toccando l'area del sensore della stazione di ricarica.

Collega e carica

Per collegare e caricare, è necessario modificare la modalità di comunicazione scorrendo saldamente la pagina di ricarica, quindi è sufficiente

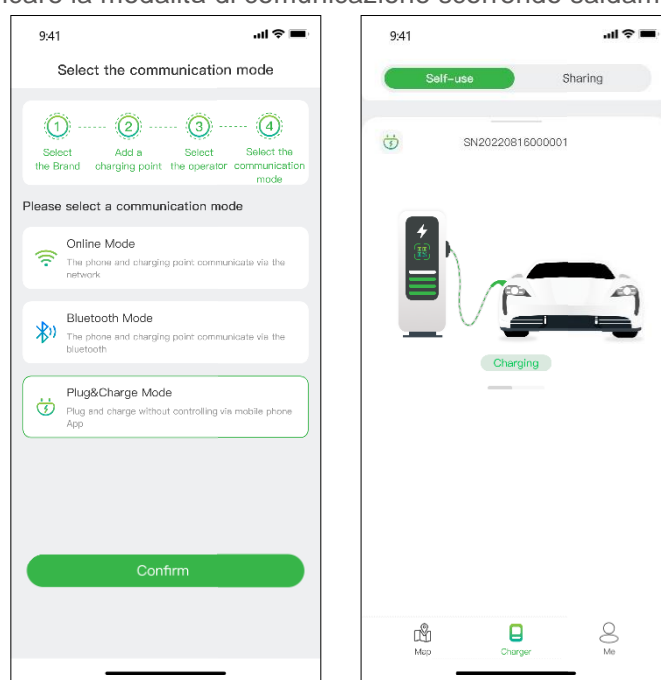

collegare il connettore all'auto e la sessione di ricarica avrà inizio.

Figura 15 - Collega e carica

6.1.2 Consentire ad altri di utilizzare il proprio punto di ricarica

A titolo di autorizzazione, Evcharge offre a te, alla tua famiglia e ai tuoi amici due modi per condividere le stazioni di ricarica: autorizza tramite e-mail vincolante e autorizza tramite scheda RFID.

Autorizza tramite e-mail vincolante

Prima di utilizzare questa funzione, assicurarsi che gli utenti autorizzati abbiano scaricato e registrato l'app Evcharge. Far scorrere con decisione la pagina di ricarica per accedere alla pagina delle impostazioni, quindi selezionare l'autorizzazione del punto di ricarica per aggiungere utenti autorizzati.



Figura 16 - Autorizzazione tramite e-mail



Puoi autorizzare fino a otto utenti.

Autorisazione per carte RFID

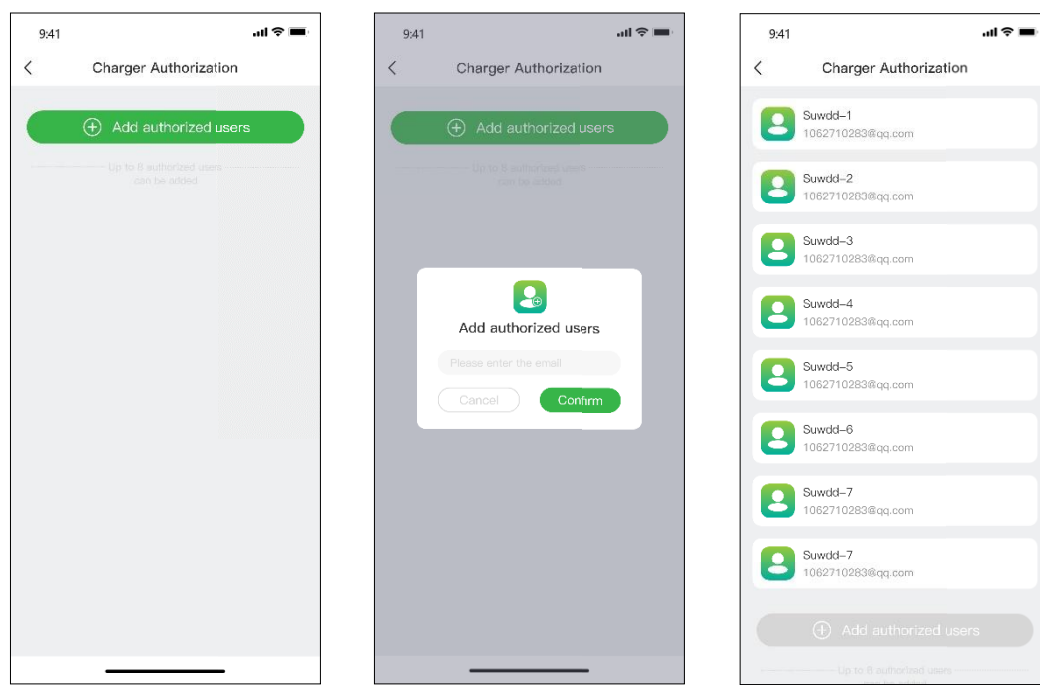
Prima di utilizzare questa funzione, assicurarsi che gli utenti autorizzati abbiano scaricato e registrato Evcharge e aggiunto la scheda RFID. Devi sincronizzare i dati dell'utente autorizzato con il tuo punto di ricarica e lui/lei può condividere il punto di ricarica con te.



Figura 17 - Pagine utenti autorizzati (tre a sinistra) Pagina titolare del punto di ricarica (a destra)

6.2 Nello scenario, sei il proprietario dell'auto

6.2.1 Trovare un punto di ricarica

Vista mappa

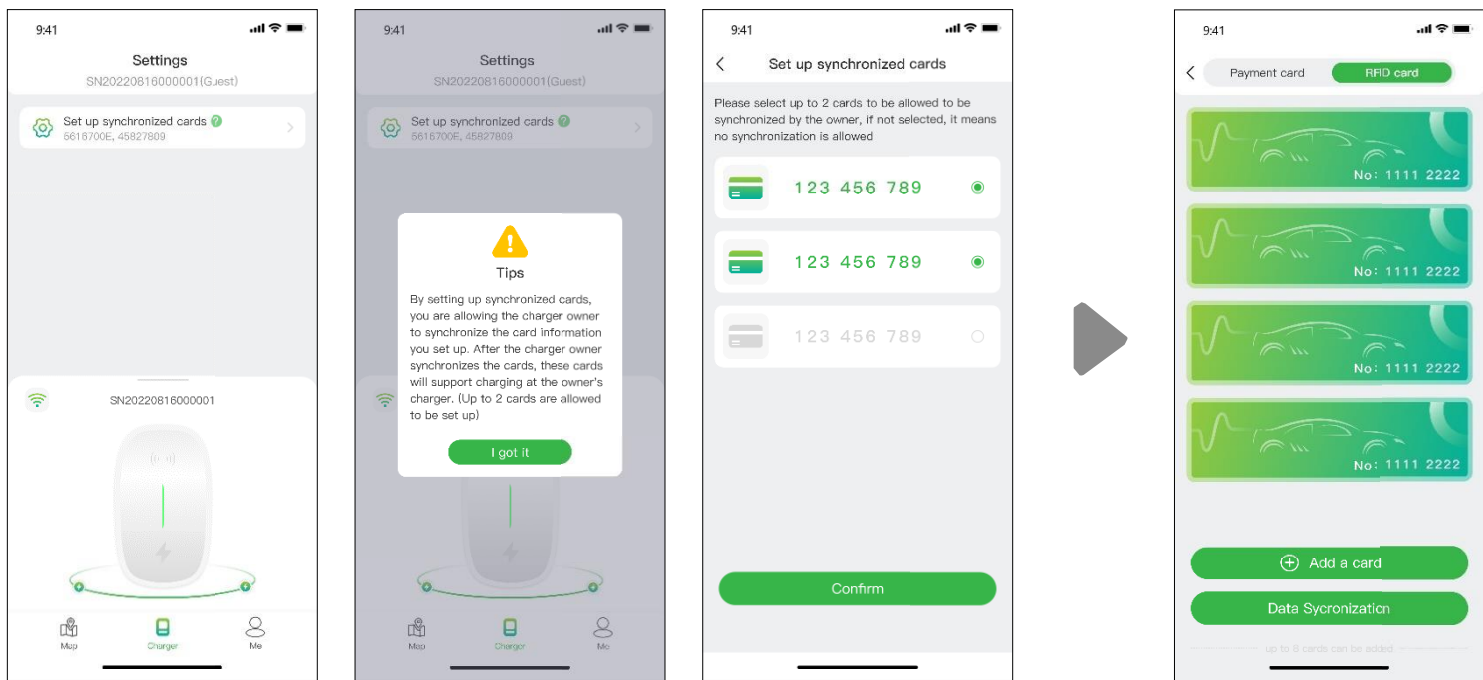
Fare clic sull'icona della mappa per accedere alla visualizzazione della mappa. Su questa mappa troverai le stazioni di ricarica situate nelle vicinanze. Puoi utilizzare le funzioni di zoom e panoramica per esplorare diverse aree. I punti di ricarica sono rappresentati da icone e puoi ottenere maggiori informazioni toccando queste icone.

Trova il punto di carico.

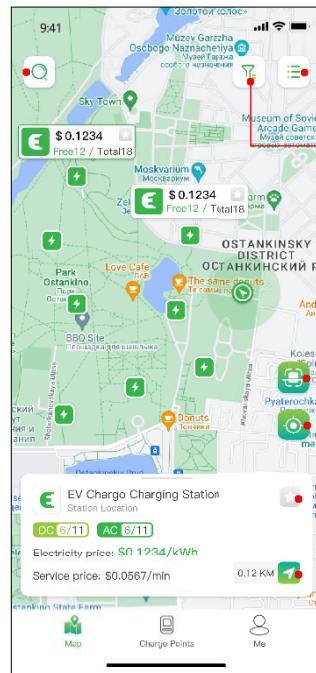

inserisci l'ID della stazione di ricarica



Visualizzazione elenco

Per visualizzare le stazioni di ricarica sotto forma di elenco, toccare l'icona. Ciò ti consentirà di accedere a un elenco ordinabile di stazioni di ricarica in base a distanza, disponibilità o altri filtri. Per tornare alla visualizzazione della mappa, premere nuovamente l'icona



Basta fare clic sulla stazione di ricarica

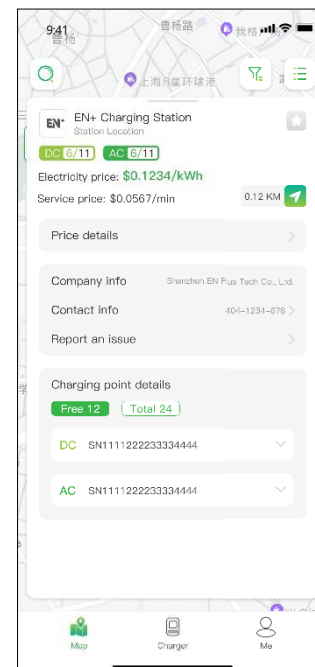
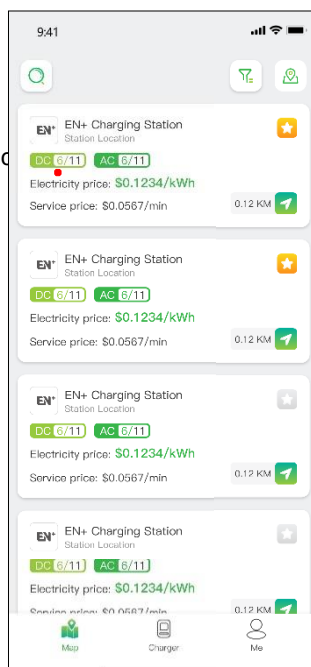

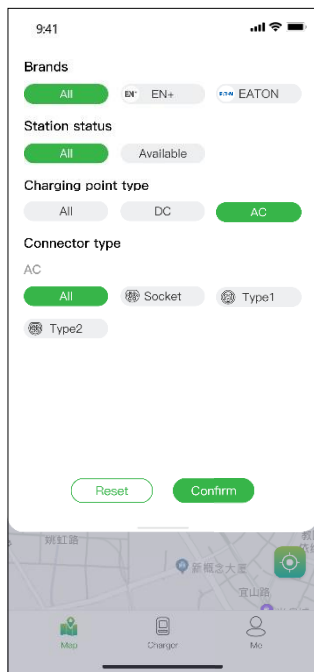

Utilizza l'opzione di filtro per restringere i risultati dei punti di ricarica in base a criteri come il tipo di connettore, la marca e il tipo di punto di ricarica e molti altri. La funzione di ricerca ti consentirà di trovare punti o posizioni di ricarica specifici.

Figura 20 - Filtro e ricerca

Processo di ricarica

Dopo essere arrivato al punto di ricarica e aver avviato la sessione di ricarica, vedrai la pagina come mostrato di seguito:



Figura 21 - Ricarica

1. 1. Opzioni di pagamento

Jusqu'à présent, Evcharge propone due opzioni di pagamento: così puoi regolare la fattura direttamente con una carta bancaria una fois la sessione di ricarica terminata, così puoi autorizzare un importo specifico alla tua banca, e il montante corrispondente sarà addebitato immediatamente dopo alla fine della sessione di ricarica.

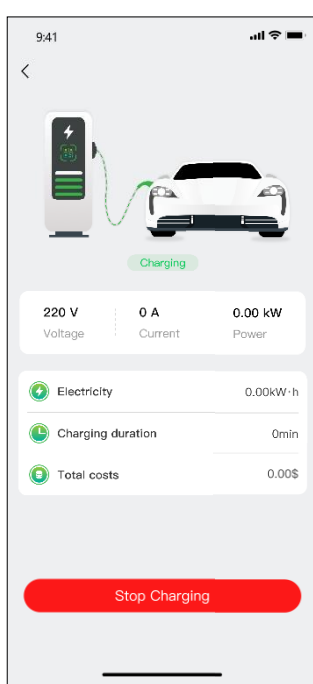

Le modalità di pagamento possono variare a seconda dell'Opera euro.

Per procedere al pagamento della fattura, consultare prima di aggiungere una carta bancaria. Il pagamento verrà effettuato tramite la piattaforma Stripe, un tiers de confiance. Cliccando sul pulsante "Pagatore", verrai indirizzato verso una pagina où e potrai leggere le informazioni sulla tua carta bancaria, seguendo le indicazioni ci-dessous:



Figura 22 - Pagamento

Se desideri che la banca detragga automaticamente un importo specifico una volta che è stata autorizzata, devi dare la tua autorizzazione affinché il tuo denaro venga automaticamente detratto.

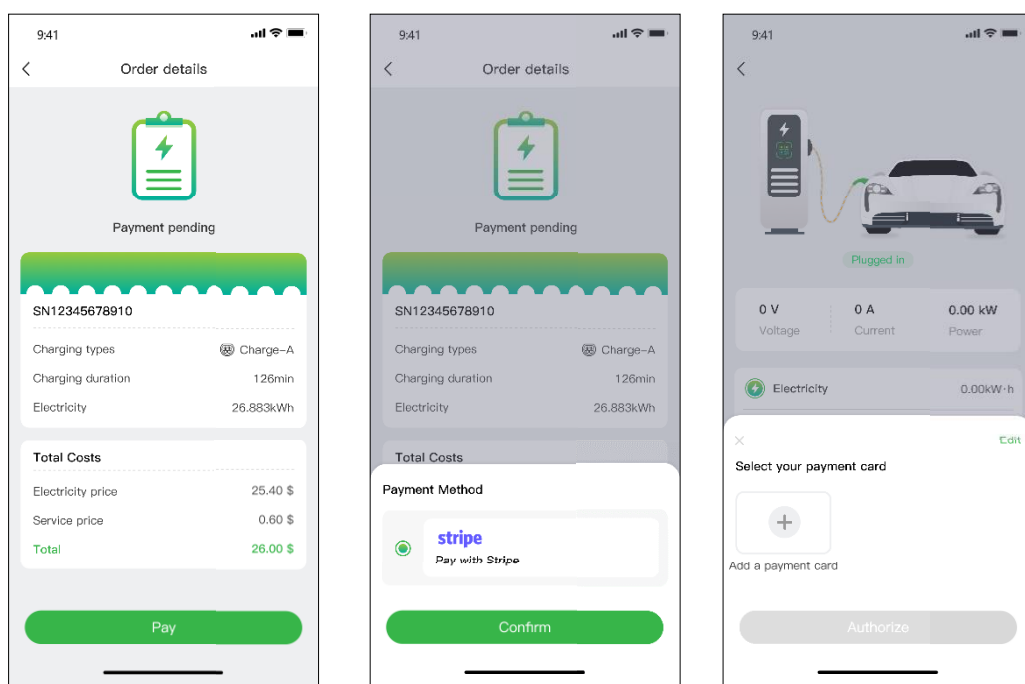

Figura 2 - Autorizzazione della carta di credito

2. 2. Domande frequenti (FAQ)

D 1: Impossibile scansionare il codice QR della stazione di ricarica

A 1:

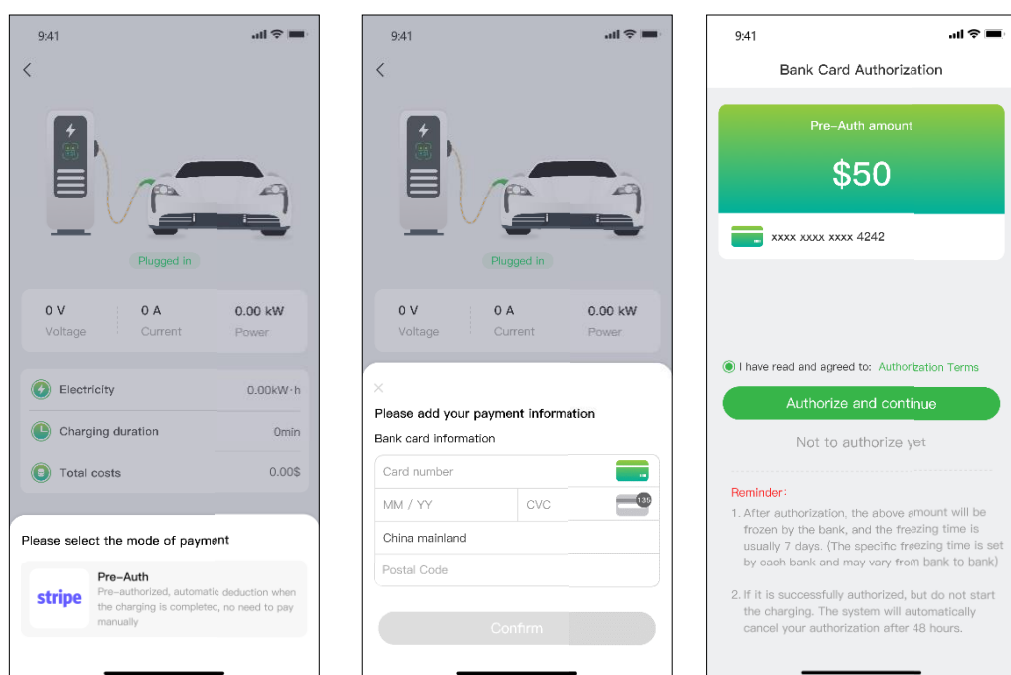
1. Assicurati che l'autorizzazione Bluetooth sia stata concessa nell'app e che il Bluetooth sia abilitato sul telefono cellulare.
2. Assicurarsi che il Bluetooth del caricabatterie sia attivo.
3. Se il problema persiste, riavviare la stazione di ricarica.

D 2: Impossibile configurare la rete o la stazione di ricarica è offline.

Alle 2:

1. Assicurati che il WiFi configurato per la stazione di ricarica sia il canale 2.4G.
2. Assicurarsi che il nome Wi-Fi e la password configurati per la stazione di ricarica siano corretti.
3. Se il problema persiste, provare a configurare nuovamente la rete.

D 3: Impossibile caricare

Alle 3:

1. Assicurarsi che la stazione di ricarica funzioni normalmente e che la comunicazione sia normale.
2. Assicurati che la "modalità di ricarica - modalità di bilanciamento del carico" non sia abilitata per errore.
3. Se il problema persiste, contattare il nostro servizio post-vendita.

D 4: La ricarica si è interrotta sul lato della stazione di ricarica

Alle 4:

1. Assicurarsi che il caricabatterie funzioni normalmente e che la comunicazione sia normale.
2. Assicurarsi che il connettore e il veicolo elettrico siano ben collegati.
3. Se il problema persiste, provare a riavviare il caricabatterie.

D 5: La carica si è interrotta sul lato EV.

1. Assicurati che il veicolo elettrico funzioni normalmente e che la comunicazione sia normale.

ALLE 5:

2. Assicurarsi che il connettore e il veicolo elettrico siano ben collegati.
3. Possibili cause: errore EV, errore di connessione tra veicolo e connettore, guasto a terra, errore CP.

D 6: Impossibile scansionare il codice QR per collegare la stazione di ricarica

1. Impossibile eseguire la scansione del codice QR per associare la stazione di ricarica.
2. Se la tua stazione di ricarica è stata collegata, utilizza il tuo account precedente per Chargein per accedere

Alle 6:

3. Se ti viene addebitato un costo per l'utilizzo della tua stazione di ricarica domestica, contatta il personale operativo e di manutenzione. Se si tratta di una stazione di ricarica aziendale, associare la scheda RFID nell'app per utilizzarla.
4. Se non riesci ancora a risolvere il problema, contatta il nostro servizio post-vendita.

3.  Supporto e dettagli di contatto



8. Foire Aux Questions (FAQs)

Q 1: Impossible de scanner le code QR de la borne de recharge

- A 1:
1. Veuillez vous assurer que l'autorisation Bluetooth a été accordée dans l'application et que Bluetooth est activé sur le téléphone mobile.
 2. Veuillez vous assurer que le Bluetooth du chargeur est activé.
 3. Si le problème persiste, veuillez redémarrer la borne de recharge.

Q 2: Impossible de configurer le réseau ou la borne de recharge est hors ligne.

- A 2:
1. Veuillez vous assurer que le WiFi configuré pour la borne de recharge est le canal 2.4G.
 2. Veuillez vous assurer que le nom et le mot de passe Wi-Fi configurés pour la borne de recharge sont corrects.
 3. Si le problème persiste, veuillez réessayer de configurer le réseau.

Q 3: Échec de charge

- A 3:
1. Veuillez vous assurer que la borne de recharge fonctionne normalement et que la communication est normale.
 2. Veuillez vous assurer que le "mode de charge-mode d'équilibrage de charge" n'est pas activé par erreur.
 3. Si le problème persiste, veuillez contacter notre service après-vente.

Q 4: Charge arrêtée du côté de la borne de recharge

- A 4:
1. Veuillez vous assurer que le chargeur fonctionne normalement et que la communication est normale.
 2. Veuillez vous assurer que le connecteur et le véhicule électrique sont bien connectés.
 3. Si le problème persiste, essayez de redémarrer le chargeur.

Q 5: La charge s'est arrêtée du côté du véhicule électrique.

- A 5:
1. Veuillez vous assurer que le véhicule électrique fonctionne normalement et que la communication est normale.
 2. Veuillez vous assurer que le connecteur et le véhicule électrique sont bien connectés.
 3. Les raisons possibles : défaut du véhicule électrique, défaut de connexion entre le véhicule et le connecteur, défaut de mise à la terre, défaut CP.

Q 6: Échec de la numérisation du code QR pour lier la borne de recharge

- A 6:
1. Échec de la numérisation du code QR pour lier la borne de recharge.
 2. Si votre borne de recharge a été liée, veuillez utiliser votre compte précédent pour Chargein pour vous connecter
 3. Si un tarif vous est demandé lorsque vous utilisez votre propre borne de recharge domestique, veuillez contacter le personnel d'exploitation et de maintenance. S'il s'agit d'une borne de recharge pour entreprise, veuillez lier la carte RFID dans l'application pour l'utiliser.
 4. Si vous ne parvenez toujours pas à résoudre le problème, veuillez contacter notre service après-vente.

9. Assistance et coordonnées



DE

Inhaltsangabe

1. Einleitung
2. Zweck der Anleitung
3. Systemvoraussetzungen
4. Installation
5. Anfangen
 - 5.1 Konto erstellen und einloggen
6. Szenario starten
 - 6.1 Für das Szenario, dass Sie Ihre eigene Ladestation haben
 - 6.1.1. Ladevorgang
 - 6.1.2. Erlauben Sie die Nutzung Ihrer Ladestation durch andere
 - 6.2 Für das Szenario, dass Sie der Autobesitzer sind
 - 6.2.1. Finden der Ladestation
 - 6.2.2 Ladevorgang
7. Zahlungsoptionen
8. Häufig gestellte Fragen FAQ
9. Support und Kontaktinformationen

Z kommentarzem [MS1]:

1. Einleitung

Evcharge ist eine Anwendung, die es Ihnen ermöglicht:

- Integrieren Sie Ihr Auto und sehen Sie den Zustand der Ladestation beim Laden.
- Verbinden Sie Ihre Ladestation zu Hause und teilen Sie sie mit Freunden und Familie.
- Reduzieren Sie Kosten und Umweltbelastung mit unserer intelligenten Ladefunktion.
- Finden Sie die öffentlichen Ladestationen.

2. Zweck der Anleitung

Dieses Benutzerhandbuch enthält detaillierte Anweisungen zur Verwendung der Evcharge-App, um Ladepunkte für Ihr Elektrofahrzeug (EV) zu finden, zu reservieren und zu verwalten. Es soll den Nutzern helfen, sich effektiv durch die Funktionen der App zu bewegen und das Beste aus ihrem Ladeerlebnis zu machen.

3. Systemvoraussetzungen

Um die Evcharge-App zu nutzen, müssen Sie ein kompatibles Smartphone oder Tablet mit der neuesten iOS- oder Android-Version besitzen.

4. Installation

Laden Sie die Evcharge App aus dem speziellen App Store für Ihr Gerät (z. B. Apple App Store oder Google Play Store) herunter und installieren Sie sie. Sie können auch Ihren mobilen Browser verwenden, um den QR-Code unten zu scannen und die App herunterzuladen.

5. Anfangen

5.1 Konto erstellen und einloggen

Um ein Konto anzulegen, bitte folgende Schritte beachten:

Schritt 1: Öffnen Sie die Evcharge App und klicken Sie auf anmelden.

Schritt 2: geben Sie Ihre Email-Adresse ein, wählen Sie Ihr Land aus und drücken Sie auf weiter

Schritt 3: Geben Sie den Verifizierungscode ein, den Sie bekommen. (den Code erhalten Sie per Mail).

Schritt 4: Legen Sie ein Passwort fest, akzeptieren Sie die Datenschutzbestimmungen und die Nutzungsbedingungen und klicken Sie dann auf Anmelden.

Wenn Sie bereits ein Konto bei Evcharge haben, können Sie sich damit anmelden.

Schritt 1: Öffnen Sie die Evcharge App und melden Sie sich an.

Schritt 2: Klicken Sie auf Chargein Symbol am Ende vom Bildschirm.

Schritt 3: Wählen Sie das Land aus, geben Sie Ihre Telefonnummer und Passwort ein und klicken Sie auf Bestätigen.

Schritt 4: Sie werden aufgefordert Ihre Email-Adresse einzugeben.

Schritt 5: Nachdem Sie Ihre Email-Adresse eingegeben haben, bekommen Sie einen Verifizierungscode per Mail zugeschickt. Geben Sie den Code ein.

Schritt 6: Legen Sie ein Passwort fest und akzeptieren Sie die Datenschutzrichtlinie und die Nutzungsbedingungen, dann klicken Sie auf Anmelden.



Chargein wurde zu Evcharge App aufgewertet. Wenn Sie bereits ein Chargein-Konto haben, können Sie sich damit bei Evcharge anmelden; Sie werden jedoch aufgefordert, Ihre E-Mail-Adresse zu binden und ein Passwort festzulegen, und Ihre Chargein-App-Daten werden mit Evcharge synchronisiert. Wenn Sie sich das nächste Mal bei Evcharge anmelden, müssen Sie das neue Passwort und die neue E-Mail-Adresse eingeben; die vorherigen Anmeldedaten für Chargein ist dann ungültig.

6. Szenario auswählen

Je nach Ihrer Rolle bietet Ihnen Evcharge zwei Szenarien für die Nutzung des Ladedienstes an: Wenn Sie eine eigene Ladestation zu Hause haben, klicken Sie auf das Symbol Ladestation und folgen Sie den Anweisungen in Abschnitt 6.1. Wenn Sie jedoch eine öffentliche Ladestation suchen, um Ihr Auto aufzuladen, klicken Sie auf das Symbol Karte und fahren Sie mit den Anweisungen in Abschnitt 6.2 fort, wie in Abbildung 4 dargestellt.

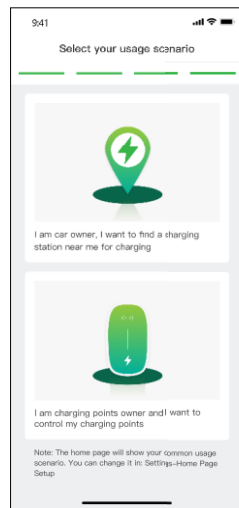

6.1 Für das Szenario, dass Sie Ihre eigene Ladestation haben

Für den Fall, dass Sie eine eigene Ladestation zu Hause haben, müssen Sie zunächst einige Konfigurationen vornehmen, bevor Sie einen Ladevorgang mit Evcharge starten können. Bitte folgen Sie den folgenden Schritten, um die Konfiguration abzuschließen:

Schritt 1: Aktivieren von Berechtigungen

Es wird eine Seite angezeigt, auf der Sie Bluetooth-, Wi-Fi- und Standortberechtigungen zulassen können, wie in Abbildung 5 dargestellt.

Schritt 2: Wählen Sie die Marke der Ladestation

Wählen Sie die Marke Ihrer Ladestation aus, wie in Abbildung 6 dargestellt.

Schritt 3: Binden des Ladepunkts

Es gibt drei Möglichkeiten, die Ladestation zu binden, wie in Abbildung 7 dargestellt.

- Scannen Sie den QR-Code: Scannen Sie den QR-Code auf der Ladestation.
- Fügen Sie einen Ladepunkt manuell hinzu: Geben Sie die ID des Ladepunkts ein.
- Nach einem Ladepunkt in der Nähe suchen: Prüfen Sie die verfügbaren Ladepunkte in der Nähe und wählen Sie die ID des Ladepunkts aus, den Sie mit dem Sie sich verbinden möchten.



Abbildung 5 – Erlaubnis



Abbildung 6 - Marke auswählen

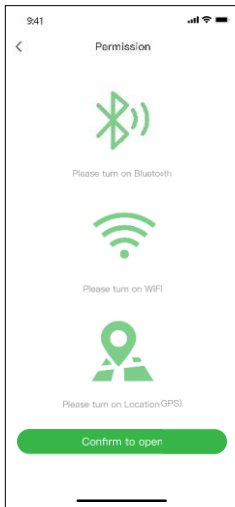

Abbildung 7 – Einen Ladepunkt hinzufügen

Schritt 4: Betreiber auswählen

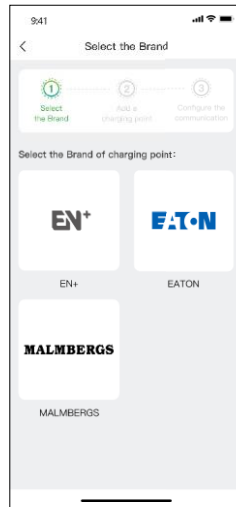
Wählen Sie den Betreiber aus der Liste aus: der Betreiber ist derjenige, bei dem Sie Ihre Ladestation gekauft haben.

Schritt 5: Wählen Sie den Kommunikationsmodus

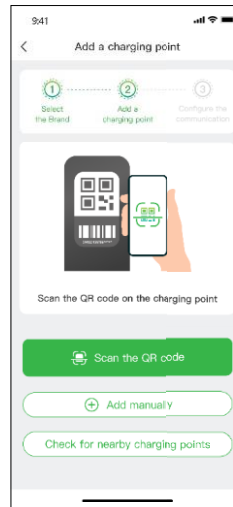
Um eine Kommunikation für Ihren Ladepunkt herzustellen, können Sie zwischen drei Kommunikationsmodi wählen:

Online-Modus: In diesem Modus müssen Sie eine Netzwerkmethode auswählen, wie unten dargestellt:

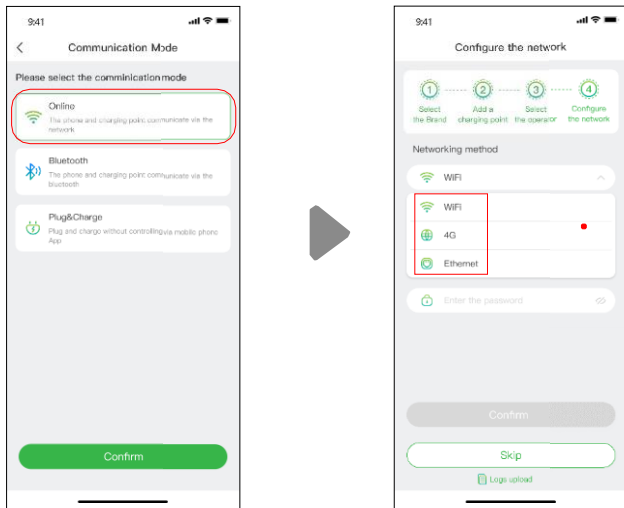

Die verfügbare Vernetzungsmethode kann je nach der Konfiguration Ihrer Ladestation variieren

Bluetooth-Modus: Zur Verbindung der Ladestation mit Ihrem Mobilgerät über Bluetooth.

Plug & Charge-Modus: Wählen Sie diesen Modus und Sie können Ihr Auto aufladen, indem Sie einfach den Stecker in Ihr Auto stecken.

6.1.1 Ladevorgang

Sie haben drei Möglichkeiten, Ihr Auto aufzuladen:

- Aufladen über das Netz
- Aufladen über die RFID-Karte
- Anschließen und aufladen.

Aufladen über das Netzwerk

Wenn Sie die Option Laden über das Netzwerk wählen, beachten Sie bitte den oben beschriebenen Online-Modus und stellen Sie sicher, dass Sie die Netzwerkkonfiguration abgeschlossen haben.

Sie können den Ladevorgang direkt starten, oder Sie können den Ladevorgang auch anpassen, indem Sie den maximalen Strom und den Ladezeitplan einstellen, wenn Sie die Seite wie in Abbildung 9 - Laden über das Netzwerk gezeigt aufrufen.

Wo Wi-Fi verwendet wird, muss sich die Ladestation in Reichweite

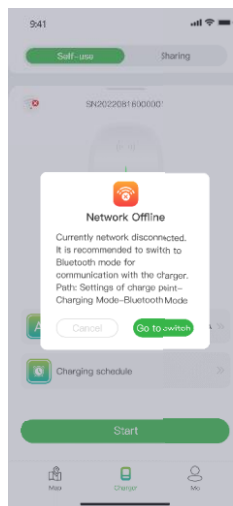
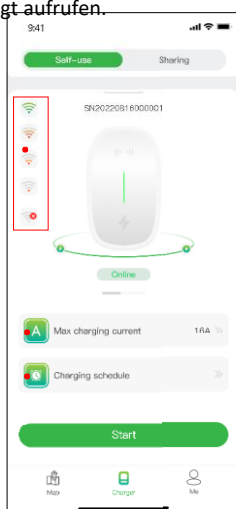

eines drahtlosen Zugangspunkts befinden und das Signal muss an der Ladestation stark und stabil sein.

Benutzer müssen möglicherweise eine externe Antenne und/oder einen Booster für ihr Wi-Fi-System in Betracht ziehen, um entfernte Ladestationen zu erreichen. Stellen Sie den Strom mit einer Steigung von 1A ein. Stellen Sie den Zeitraum ein, in dem Sie Ihr Auto aufladen möchten, dann beginnt und endet der Ladevorgang zur eingestellten Zeit. Wenn die Signalstärke des Wi-Fi schlecht ist, werden Sie aufgefordert, in den Bluetooth-Modus zu wechseln.

Abbildung 9 - Aufladen über das Netz



Der Zweck der Einstellung des maximalen Ladestroms besteht darin, den Stromverbrauch im Haushalt zu gewährleisten. Wenn der Schwellenwert für die Auslösung in Ihrer Wohnung beispielsweise 50 A beträgt und die Haushaltsgeräte 30 A verbraucht haben, müssen Sie sicherstellen, dass der Ausgangsstrom für die Ladestation unter 20 A liegt, um einen Ausfall zu vermeiden.

Manchmal kann es vorkommen, dass der Status der Ladestation und des Netzes nicht mehr aktuell ist. Die Seite leicht nach unten ziehen.

Leicht nach unten ziehen, um den Status der Ladestation zu aktualisieren

Ziehen Sie kräftig nach unten, um die Konfigurationsseite vor dem Laden aufzurufen, auf der Sie die relevanten Informationen für Ihre Ladestation neu konfigurieren können, wie in der folgenden Abbildung dargestellt

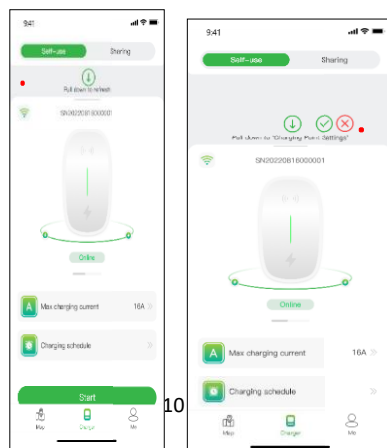

10

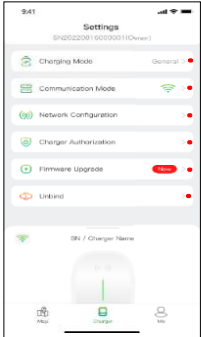

- Sie können die Lademodi auswählen.
- Sie können den Kommunikationsmodus neu wählen.
- Sie können einen Wi-Fi-Hotspot oder Internet oder 4G für die Verbindung wählen
- Sie können Ihre Ladestation für die Nutzung durch andere Personen freigeben, sofern diese die App registriert haben.

Um Ihnen einen besseren Service zu bieten, wird unsere Firmware von Zeit zu Zeit aktualisiert. Bitte aktualisieren Sie die Firmware auf die neueste Version, wenn Sie dazu aufgefordert werden.

Der Vorgang "Bindung aufheben" löscht nicht Ihr Konto, aber er löscht die Informationen und Einstellungen, die sich auf diese Ladestation beziehen.

Abbildung 11 - Einstellung des Ladevorgangs



der Lademodus und die Vernetzungsmethode in der Netzwerkkonfiguration können je nach Funktionskonfiguration Ihrer Ladestation variieren.

Anmerkung:

Der Lademodus umfasst den allgemeinen Modus, den ECO-Modus, den Mix-Modus und den Lastausgleichsmodus.

ECO-Modus: Es ist eine Möglichkeit, Ihr Auto mit Solarenergie aufzuladen, so dass Sie wirklich wirtschaftlich und kohlenstofffrei reisen können. Wenn der photovoltaische Strom ausreichend ist, können Sie diesen Modus zum Aufladen Ihres Fahrzeugs verwenden.

Mix-Modus: Dies ist eine Möglichkeit, Ihr Auto durch die Kombination von Photovoltaikstrom und Netzstrom aufzuladen. Wenn der Fotovoltaikstrom niedriger ist als der eingestellte Wert, wird das Auto über das Stromnetz aufgeladen.

Lastausgleichsmodus: Mit diesem Modus kann der Stromverbrauch des Haushalts zuerst sichergestellt und einen Ausfall vermieden werden. Dieser Modus erfordert die Ausstattung mit einem intelligenten Stromzähler, einem Stromwandler oder beidem zur Überwachung des Stroms.



Abbildung 12 – Lademodus



Abbildung 13 - Auswahl des Lademodus

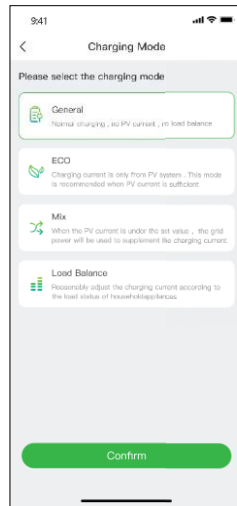

Der Mischbetrieb und der Lastausgleichsbetrieb erfordern die Ausstattung mit einem Smart oder einem Stromwandler oder beiden, um den Strom zu überwachen.

Wenn Sie auf die Schaltfläche klicken, beginnt der Ladevorgang, nachdem die Ladestation erfolgreich geantwortet hat. Wie unten dargestellt, können Sie die Ladeinformationen, einschließlich Ladegeschwindigkeit, Ladezeit, Spannung, Stromstärke und Leistung in der App einsehen und auf die Schaltfläche klicken, um den Ladevorgang zu beenden.

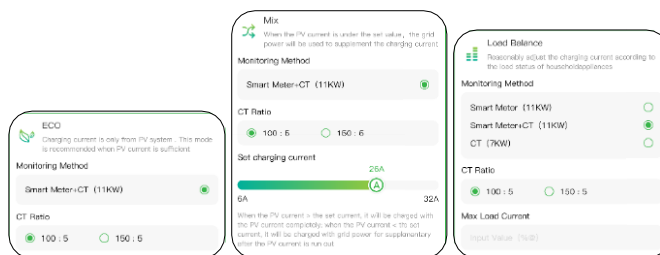

Abbildung 14 – Aufladen

Aufladen über eine RFID-Karte

Bevor Sie Ihr Auto aufladen können, müssen Sie zunächst eine RFID-Karte hinzufügen.

Klicken Sie auf Ich > Kartenverwaltung > Karte hinzufügen, um eine RFID-Karte für Ihre Ladestation hinzuzufügen.

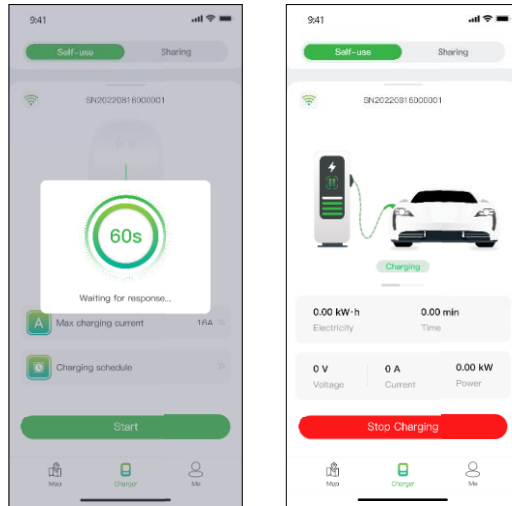
Nachdem Sie den Stecker in das Fahrzeug eingesteckt haben, können Sie mit der Karte den Ladevorgang durch Berühren des Sensorbereichs der Ladestation starten und beenden. Bereich der Ladestation berühren.

Anschließen und Aufladen

Sie müssen den Kommunikationsmodus auf "Plug & Charge" umstellen, indem Sie die Ladeseite fest nach unten ziehen. Stecker in das Fahrzeug und der Ladevorgang beginnt.



Abbildung 15 - Anschließen und Aufladen

6.1.2 Erlauben Sie die Nutzung Ihrer Ladestation durch andere

Evcharge bietet Ihnen und Ihren Freunden und Verwandten zwei Möglichkeiten, die Nutzung von Ladestationen zu genehmigen: Autorisierung per verbindlicher E-Mail und Autorisierung per RFID-Karte.

Autorisierung per verbindlicher E-Mail

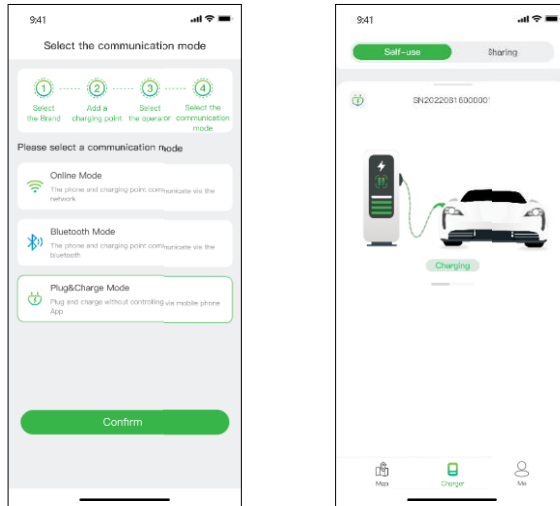
Bevor Sie diese Funktion nutzen, vergewissern Sie sich bitte, dass die autorisierten Benutzer Evcharge heruntergeladen und registriert haben. Ziehen Sie auf der Ladeseite fest nach unten, um die Einstellungsseite aufzurufen, wählen Sie Ladepunktautorisierung, um autorisierte Benutzer hinzuzufügen.



Abbildung 16 - Autorisierung per E-Mail



Sie können bis zu acht Benutzer zulassen.

Autorisierung per RFID-Karte

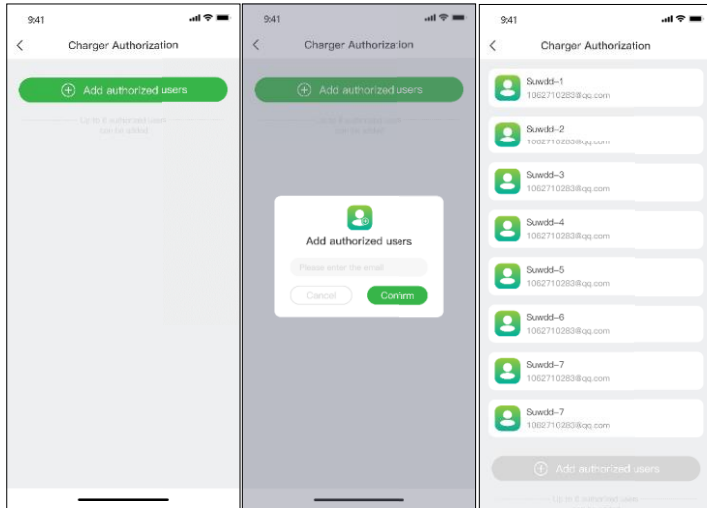
Bevor Sie diese Funktion verwenden, vergewissern Sie sich bitte, dass die autorisierten Benutzer Evcharge heruntergeladen und registriert haben und die RFID-Karte hinzugefügt haben. Sie müssen die Daten des autorisierten Benutzers mit Ihrer Ladestation synchronisieren, damit er/sie die Ladestation mit Ihnen teilen kann.



Abbildung 17 - Seiten für autorisierte Benutzer (links drei) Seite für den Eigentümer der Ladestation (rechts)

6.2 Für das Szenario, dass Sie der Autobesitzer sind

6.2.1 Finden der Ladestation

Kartenansicht

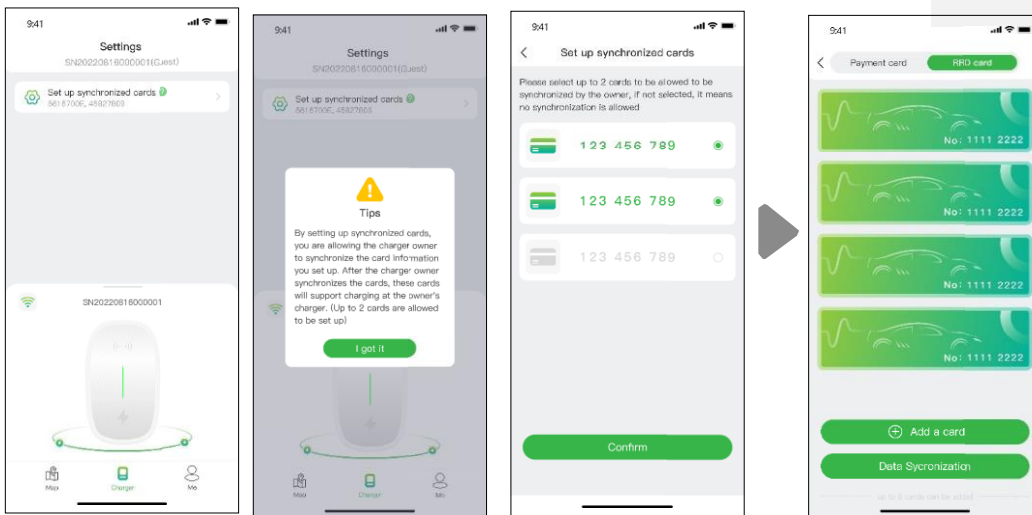
Tippen Sie auf das Symbol "Karte", um die Kartenansicht aufzurufen. Auf der Karte werden Ladepunkte in Ihrer Nähe angezeigt. Sie können die Karte vergrößern/verkleinern und verschieben, um verschiedene Bereiche zu erkunden. Die Ladepunkte sind durch Symbole gekennzeichnet, und ihre Details können durch Antippen angezeigt werden.

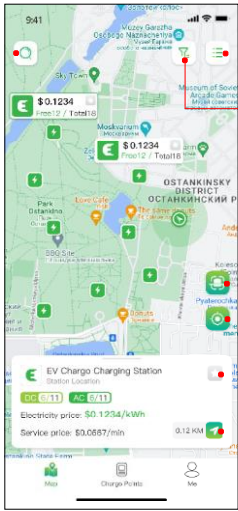

Suche nach der Ladestation
Ladepunkte in einem Listenformat anzeigen

- Tippen Sie auf dieses Symbol, um die
- Filtern Sie die Ladepunkte nach Marke, Ladepunktstatus, Ladepunkttyp, Ladespannung und Steckertyp.
- Klicken Sie auf dieses Symbol, um den QR-Code des
- Ladestation zu scannen und die ID der Ladestation einzugeben
- Klicken Sie auf dieses Symbol, um zum aktuellen Standort zurückzukehren.
- Klicken Sie auf dieses Symbol, um die Ladestation zu Ihren Favoriten hinzuzufügen

Klicken Sie auf dieses Symbol, um zu navigieren der Ladestation

Abbildung 18 - Kartenansicht

Listensicht

Tippen Sie auf das Symbol, um die Ladepunkte in einem Listenformat anzuzeigen. Dadurch erhalten Sie eine sortierbare Liste von Ladepunkten, die nach Entfernung, Verfügbarkeit oder anderen Filtern sortiert sind. Tippen Sie auf das Symbol, um zur Kartenansicht zurückzukehren.

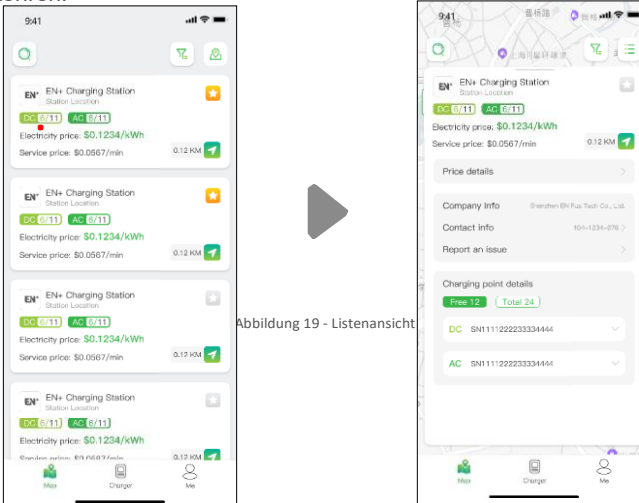

Klicken Sie einfach auf den Ladepunkt, und Sie sehen die Details dazu

Abbildung 19 - Listensicht

Filter und Suche

Verwenden Sie die Filteroption, um die Ergebnisse der Ladestationen nach Kriterien wie Steckertyp, Marke, Typ der Ladestation usw. einzugrenzen. Die Suchfunktion ermöglicht es Ihnen, bestimmte Ladepunkte oder Standorte zu finden.



Abbildung 20 - Filter und Suche

6.2.2 Ladevorgang

Nachdem Sie an der Ladestation angekommen sind und den Ladevorgang gestartet haben, sehen Sie die unten abgebildete Seite:

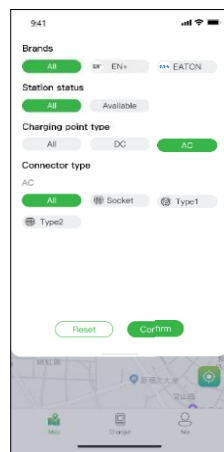

Abbildung 21 - Aufladen

7. Zahlungsmöglichkeiten

Bisher gibt es bei Evcharge zwei Zahlungsmöglichkeiten: Sie können die Rechnung nach Beendigung des Ladevorgangs direkt mit einer Bankkarte bezahlen oder Sie können die Rechnung bezahlen, indem Sie der Bank einen bestimmten Betrag freigeben, der dann sofort nach Beendigung des Ladevorgangs abgebucht wird.

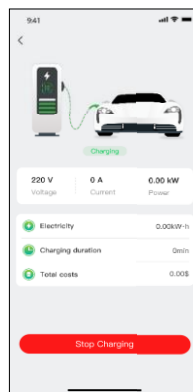

Die Zahlungsmodalitäten können je nach Betreiber variieren.

Bevor Sie die Rechnung bezahlen, müssen Sie eine Bankkarte hinzufügen. Die Zahlung erfolgt über die Drittanbieter-Plattform Stripe. Klicken Sie auf die Schaltfläche "Bezahlen" und Sie werden zur Eingabe Ihrer Bankkartendaten aufgefordert, wie unten dargestellt:



Abbildung 22 - Zahlung

Wenn der Betrag bei der Bank autorisiert wird und dann Ihr Geld automatisch abgebogen wird, müssen Sie einen bestimmten Betrag bei der Bank autorisieren, der automatisch abgebogen werden soll.

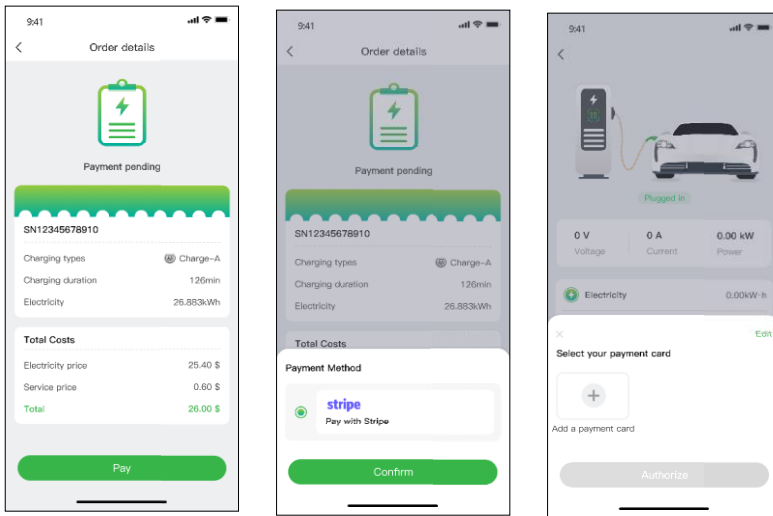
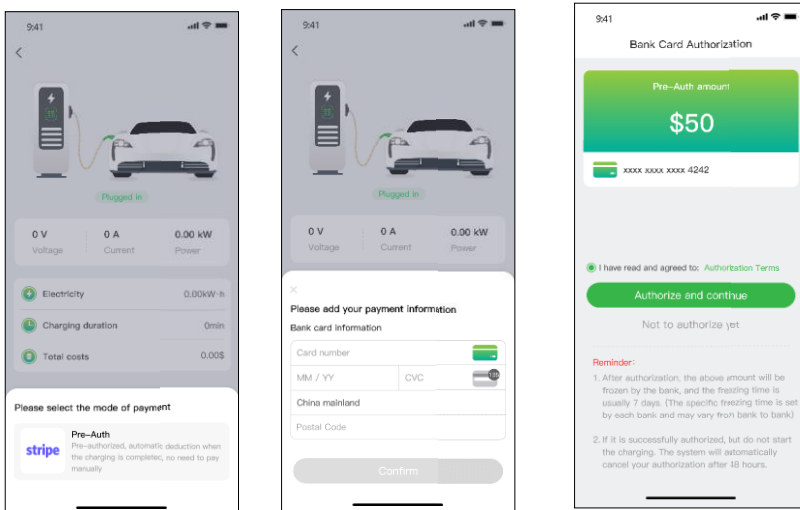

Figure 2 - Bank card authorization

8. Häufig gestellte Fragen (FAQ)

Q1: Der QR-Code der Ladestation kann nicht gescannt werden

1. Vergewissern Sie sich, dass die Bluetooth-Erlaubnis in der App erteilt wurde und dass Bluetooth auf dem Mobiltelefon aktiviert ist.
2. Bitte vergewissern Sie sich, dass die Bluetooth-Funktion des Ladegeräts eingeschaltet ist.
3. Wenn das Problem weiterhin besteht, starten Sie bitte die Ladestation neu

Q2: Das Netzwerk konnte nicht konfiguriert werden oder die Ladestation ist offline

4. Bitte vergewissern Sie sich, dass das für die Ladestation konfigurierte WiFi einen 2.4G-Kanal hat.
5. Bitte vergewissern Sie sich, dass der WiFi-Name und das Passwort für die Ladestation korrekt sind.
6. Wenn das Problem weiterhin besteht, versuchen Sie bitte, das Netzwerk erneut zu konfigurieren.

Q3: Laden fehlgeschlagen

1. Vergewissern Sie sich, dass die Ladestation normal funktioniert und die Kommunikation normal ist.
2. Vergewissern Sie sich, dass der "Lademodus-Lastausgleichsmodus" nicht versehentlich eingeschaltet wurde.
3. Wenn das Problem weiterhin besteht, wenden Sie sich bitte an unser Kundendienstteam.

Q4: Der Ladevorgang wurde an der Seite der Ladestation gestoppt

1. Vergewissern Sie sich, dass das Ladegerät normal funktioniert und die Kommunikation normal ist.
2. Bitte stellen Sie sicher, dass der Stecker und das Elektrofahrzeug gut verbunden sind.
3. Wenn das Problem weiterhin besteht, versuchen Sie bitte, das Ladegerät neu zu starten.

Q5: Der Ladevorgang wird an der Seite des Elektrofahrzeugs gestoppt.

1. Vergewissern Sie sich, dass das Elektrofahrzeug normal funktioniert und die Kommunikation normal ist.
2. Bitte stellen Sie sicher, dass der Stecker und das Elektrofahrzeug gut verbunden sind.
3. Mögliche Ursachen: Fehler am Elektrofahrzeug, Fehler an der Verbindung zwischen Fahrzeug und Stecker, Erdungsfehler, CP-Fehler.

Q6: Scannen des QR-Codes zum Binden der Ladestation fehlgeschlagen

1. Wenn Ihre Ladestation gebunden wurde, verwenden Sie bitte Ihr früheres Chargein-Konto, um sich einzuloggen.
2. Wenn Sie die Ladestation in der App nicht finden können, setzen Sie bitte die Ladestation zurück und aktivieren Sie das Bluetooth des Aufladepunkt, dann verbinden Sie den Aufladepunkt
3. Wenn Sie mit einem Tarif aufgefordert werden, wenn Sie Ihre eigene Ladestation zu Hause betreiben, wenden Sie sich bitte an das Betriebs- und Wartungspersonal, wenn es sich um eine Ladestation für Unternehmen handelt, binden Sie bitte die RFID-Karte in App zu verwenden.
4. Wenn Sie das Problem immer noch nicht lösen können, wenden Sie sich bitte an unser Kundendienstteam

9 Support und Kontaktinformationen